

**20-22 SETTEMBRE 2023**  
**BARI | VILLA ROMANAZZI CARDUCCI**

**7° Forum**  
**Mediterraneo**  
**2023 in Sanità®**

## Il ruolo della Rete Oncologica Pugliese nel contesto attuale

Bari, 20 settembre 2023

Alessandro Delle Donne

Direttore Generale IRCCS Istituto Tumori «Giovanni Paolo II» di Bari

@ForumRisk   [www.forummediterraneosanita.it](http://www.forummediterraneosanita.it)

**20-22 SETTEMBRE 2023**  
BARI | VILLA ROMANAZZI CARDUCCI

**7° Forum**  
Mediterraneo  
2023 in Sanità®

## Premessa

**IL CONTESTO ECONOMICO:**  
uno sguardo all'incidenza epidemiologica ed alla  
spesa sanitaria in Italia e in Europa

@ForumRisk   [www.forummediterraneosanita.it](http://www.forummediterraneosanita.it)

**20-22 SETTEMBRE 2023**  
**BARI | VILLA ROMANAZZI CARDUCCI**

**7° Forum**  
**Mediterraneo**  
**2023 in Sanità®**

### Spesa sanitaria per età

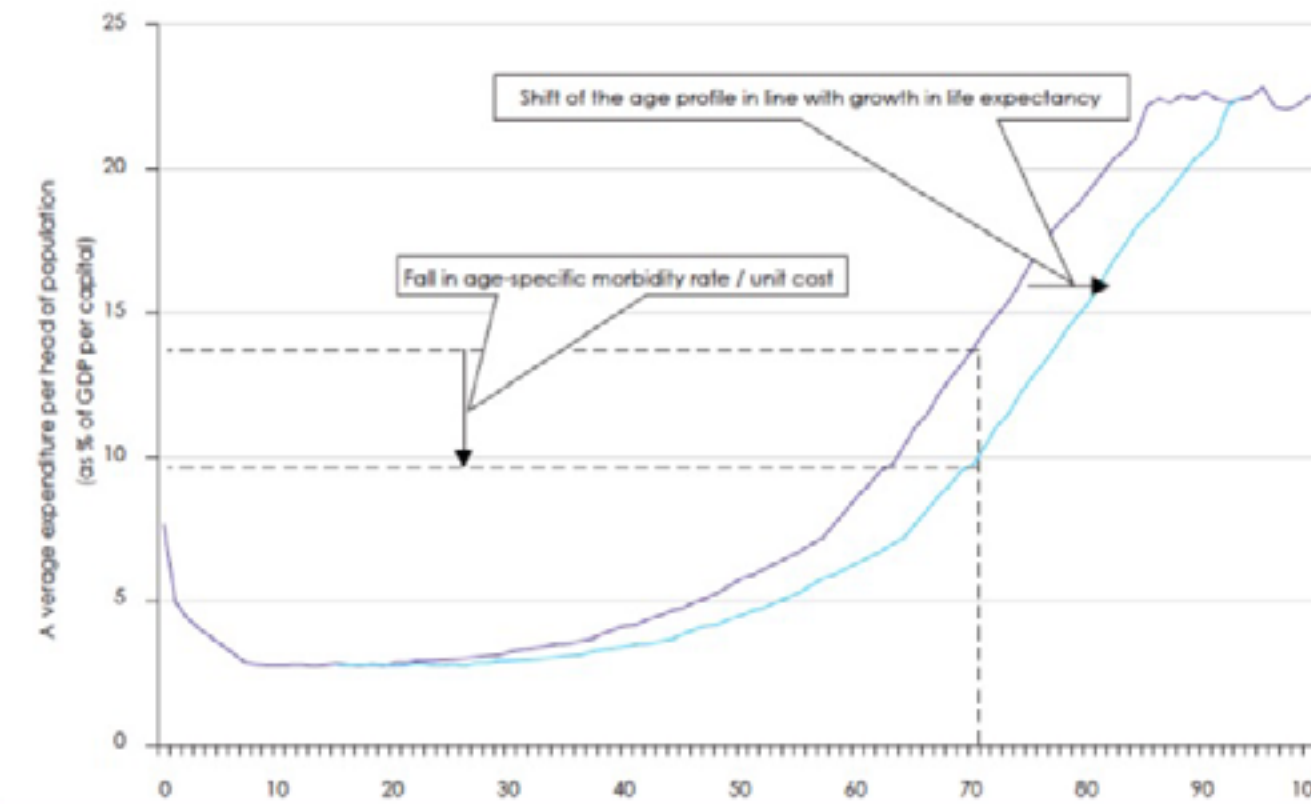

@ForumRisk   [www.forummediterraneosanita.it](http://www.forummediterraneosanita.it)

**20-22 SETTEMBRE 2023**  
**BARI | VILLA ROMANAZZI CARDUCCI**

**7° Forum**  
**Mediterraneo**  
**2023 in Sanità®**

**Perché è necessario confrontare l'uso delle risorse: 2019**

Paese / abitanti	Spesa pubblica pro capite	% sul PIL	Spesa complessiva pro capite	% sul PIL
GERMANIA Ab. 84.405.000	€ 4.108	9,9%	€ 4.855	11,7%
FRANCIA Ab. 84.405.000	€ 3.355	9,3%	€ 4.008	10,2%
REGNO UNITO Ab. 67.886.000	€ 3.017	8,0%	€ 3.843	9,5%
PORTOGALLO Ab. 10.350.000	€ 1.206	5,8%	€ 1.983	9,5%
SPAGNA Ab. 10.350.000	€ 1.703	6,4%	€ 2.412	9,1%
ITALIA Ab. 60.461.000	€ 1.921	6,4%	€ 2.599	8,7%

@ForumRisk   [www.forummediterraneosanita.it](http://www.forummediterraneosanita.it)

**20-22 SETTEMBRE 2023**  
**BARI | VILLA ROMANAZZI CARDUCCI**

**7° Forum**  
**Mediterraneo**  
**2023 in Sanità®**

Paese	Spesa pubblica pro capite	% sul PIL	Spesa complessiva pro capite	% sul PIL
GERMANIA Ab. 84.405.000	€ 4.108	9,9%	€ 4.855	11,7%
FRANCIA Ab. 65.607.000	€ 3.355	9,3%	€ 4.008	10,2%
REGNO UNITO Ab. 67.886.000	€ 3.017	8,0%	€ 3.843	9,5%
PORTOGALLO Ab. 10.350.000	€ 1.206	5,8%	€ 1.983	9,5%
SPAGNA Ab. 46.754.000	€ 1.703	6,4%	€ 2.412	9,1%
ITALIA Ab. 60.461.000	€ 1.921	6,4%	€ 2.599	8,7%
GRECIA Ab. 10.700.000	€ 801	4,7%	€ 1.341	7,8%

@ForumRisk   [www.forummediterraneosanita.it](http://www.forummediterraneosanita.it)

**20-22 SETTEMBRE 2023**  
**BARI | VILLA ROMANAZZI CARDUCCI**

**7° Forum**  
**Mediterraneo**  
**2023 in Sanità®**

La spesa sanitaria nel triennio '24-'26 crescerà,  
ma meno rispetto al PIL (quindi l'incidenza cala)

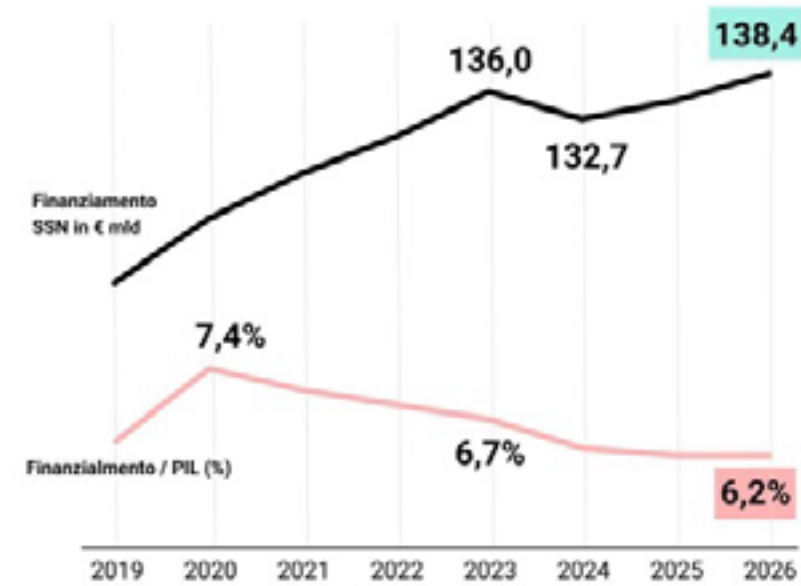

Fonte: Documento di Economia e Finanza 2023

**20-22 SETTEMBRE 2023**  
BARI | VILLA ROMANAZZI CARDUCCI

**7° Forum**  
Mediterraneo  
2023 in Sanità®

- 2014 – Bonus 80 euro, 10 miliardi
- 2019 – Quota 100 e altri anticipi pensionistici, 9 miliardi
- 2019 – Reddito di cittadinanza, 7,7 miliardi a regime
- 2022 – Proposta Confindustria taglio del cuneo fiscale, 16 miliardi

**20-22 SETTEMBRE 2023**  
**BARI | VILLA ROMANAZZI CARDUCCI**

**7° Forum**  
**Mediterraneo**  
**2023 in Sanità®**

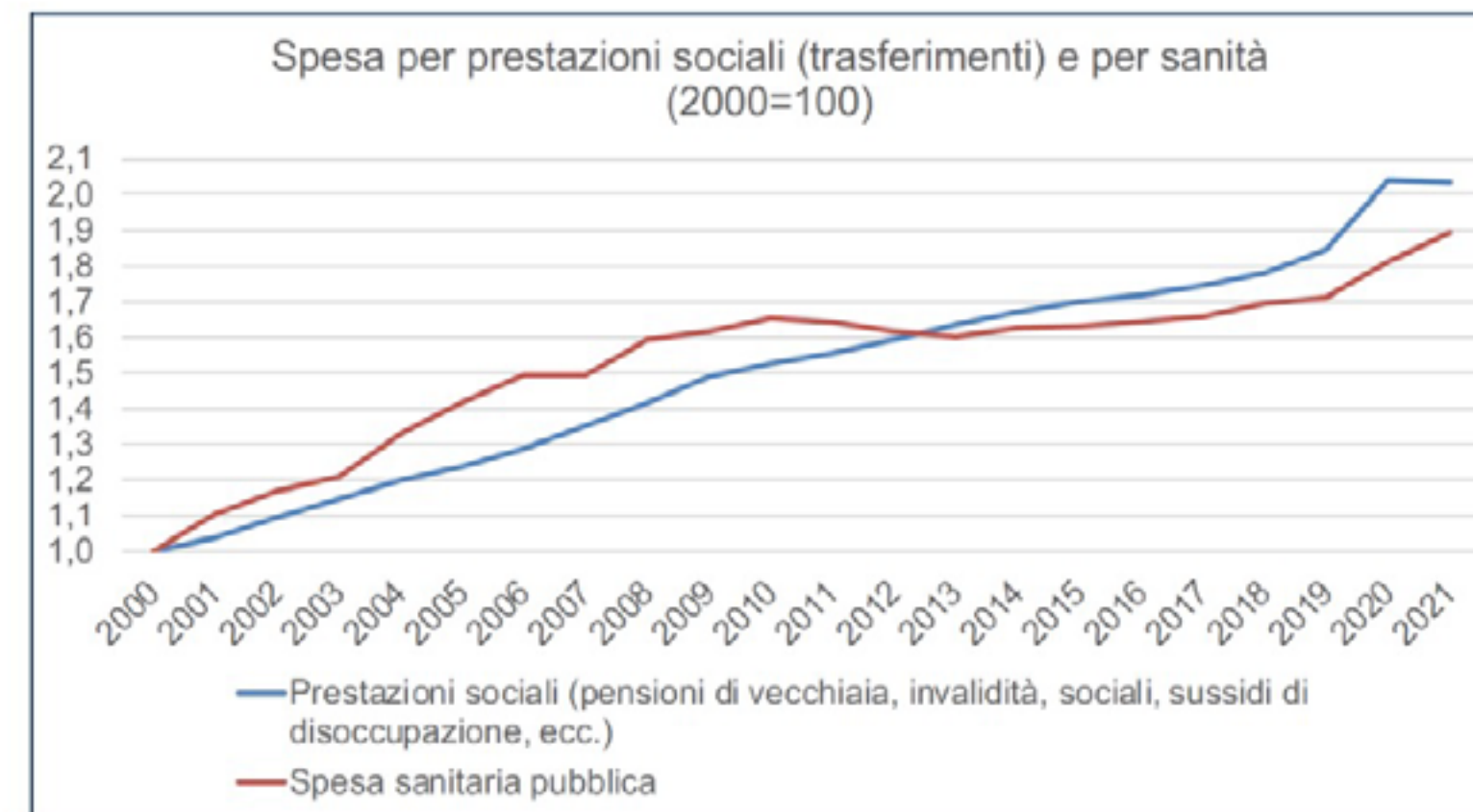

@ForumRisk   [www.forummediterraneosanita.it](http://www.forummediterraneosanita.it)



**20-22 SETTEMBRE 2023**  
**BARI | VILLA ROMANAZZI CARDUCCI**

**7° Forum**  
**Mediterraneo**  
**2023 in Sanità®**



@ForumRisk   [www.forummediterraneosanita.it](http://www.forummediterraneosanita.it)

**20-22 SETTEMBRE 2023**  
BARI | VILLA ROMANAZZI CARDUCCI

**7° Forum**  
Mediterraneo  
2023 in Sanità®

#### Le patologie del sistema

- La questione dei tagli lineari e dei tetti di spesa
- scontro art. 32 e 81 costituzione
- necessità di ricalcolo indicatori quote capitarie
- La questione retributiva
- La questione del numero chiuso delle università
- La questione del numero chiuso delle scuole di specializzazione
- La questione dell'autonomia gestionale del management
- La questione mobilità passiva extraregionale (FOCUS)
- La questione della parcellizzazione dell'offerta sanitaria (FOCUS)

**20-22 SETTEMBRE 2023**  
**BARI | VILLA ROMANAZZI CARDUCCI**

**7° Forum**  
**Mediterraneo**  
**2023 in Sanità®**

**20-22 SETTEMBRE 2023**  
**BARI | VILLA ROMANAZZI CARDUCCI**

**7° Forum**  
**Mediterraneo**  
**2023 in Sanità®**



@ForumRisk   [www.forummediterraneosanita.it](http://www.forummediterraneosanita.it)

**20-22 SETTEMBRE 2023**  
**BARI | VILLA ROMANAZZI CARDUCCI**

**7° Forum**  
**Mediterraneo**  
**2023 in Sanità®**

Un chiarimento necessario:

ospedali e altre strutture del SSN sono istituzioni che hanno la finalità di contribuire al miglioramento della salute di individui e comunità.

Per farlo devono utilizzare nel miglior modo risorse limitate (economiche).

**L'equilibrio e/o di bilancio non è un fine o un obiettivo primario ma è condizione per mantenere l'autonomia di scelta....**

**20-22 SETTEMBRE 2023**  
BARI | VILLA ROMANAZZI CARDUCCI

**7° Forum**  
Mediterraneo  
2023 in Sanità®

**FOCUS**  
**La mobilità passiva extraregionale oncologica.**  
**Il contesto pugliese**

@ForumRisk   [www.forummediterraneosanita.it](http://www.forummediterraneosanita.it)

### 20-22 SETTEMBRE 2023

#### BARI | VILLA ROMANAZZI CARDUCCI

### 7° Forum Mediterraneo 2023 in Sanità®

Analisi mobilità passiva ASL della Regione Puglia per ricoveri afferenti ad attività assistenziali oncologiche - Fonte dati: Edotto Direzioneale (23.6.2023)	Anno 2018		Anno 2019		Anno 2020		Anno 2021	
	N. Totale Ricoveri	Importo Mobilità Passiva	N. Totale Ricoveri	Importo Mobilità Passiva	N. Totale Ricoveri	Importo Mobilità Passiva	N. Totale Ricoveri	Importo Mobilità Passiva
<b>160106 - br</b>	<b>993</b>	<b>4.652.194,81</b>	<b>1.024</b>	<b>4.695.959,17</b>	<b>745</b>	<b>3.645.056,76</b>	<b>724</b>	<b>3.930.135,66</b>
Altro (Chemioterapia, Radioterapia, Cure Palliative, ecc.)	202	399.008,18	252	642.892,40	186	413.208,58	161	448.861,77
Carcinomi	11	19.014,16	10	20.264,86	11	26.318,82	11	17.311,34
Melanoma e Tumori della Cute	16	33.964,39	10	16.399,09	6	10.524,39	11	28.199,92
Tumori altri organi apparato respiratorio ed intratoracici	5	30.109,05	5	75.770,05	5	21.191,25	2	20.526,59
Tumori altri organi gastrointestinali e peritoneo	12	90.931,57	13	87.807,97	4	29.371,60	8	56.971,37
Tumori Benigni	165	788.809,53	152	784.791,04	99	470.895,88	113	459.551,96
Tumori Colon - Retto	30	302.639,14	35	229.125,07	12	102.427,81	21	169.137,29
Tumori comportamento incerto, non specificato	50	211.318,00	36	139.828,49	39	204.111,48	40	223.820,64
Tumori Encefalo, Sistema Nervoso ed Occhio	59	309.000,46	42	181.979,01	21	135.829,47	20	124.760,43
Tumori Esofago	6	47.944,56	2	20.312,88	1	13.287,26	4	20.026,94
Tumori Fegato	18	288.129,23	36	321.529,23	20	181.968,72	18	132.850,97
Tumori Maligni Secondari	82	517.659,83	82	498.064,04	71	469.717,33	57	495.682,34
Tumori Mammella	48	121.900,65	57	149.886,45	38	89.511,27	41	91.923,33
Tumori Ossa, Cartilagini, Connettivo e Tessuti Moll	26	124.001,24	22	78.585,79	34	94.681,64	24	162.732,60
Tumori Pancreas	18	150.118,89	16	114.252,28	17	132.452,81	13	111.419,79
Tumori Pene, Testicolo ed Organi Genitali	3	5.731,00	5	9.590,00	2	4.621,75	3	4.807,34
Tumori Polmone	33	154.847,30	44	240.811,55	35	251.975,84	25	153.132,75
Tumori primitivi di altre sedi	1	4.236,13	1	1.099,00	4	13.011,98		
Tumori Prostate	35	178.518,71	23	104.826,43	13	56.399,48	27	105.506,06
Tumori Rene e Pelvi Renale	21	116.779,24	28	171.902,62	12	60.528,30	15	102.655,50
Tumori Sistema Linfo - Emopoietico	28	270.983,50	20	248.798,58	24	387.052,30	19	519.789,26
Tumori Stomaco	11	74.990,82	8	45.121,64	8	57.088,36	7	62.002,64
Tumori Testa Collo	21	88.909,36	23	127.685,95	20	144.814,87	16	92.692,62
Tumori Tiroide e Ghiandole Endocrine	38	113.376,22	50	168.042,42	33	94.671,46	26	86.776,17
Tumori Utero, Ovaio, Annessi ed Organi Genitali	27	146.232,46	22	108.704,73	16	84.431,30	18	104.197,58
Tumori Vesica	29	143.031,19	30	147.887,60	14	94.942,81	24	134.798,66

### 20-22 SETTEMBRE 2023

#### BARI | VILLA ROMANAZZI CARDUCCI



Anziché mobilità passiva ASL della Regione Puglia per ricoveri offerti ad attività assistenziali oncologiche - Fonte dati: Edetto Direzione (23.6.2023)	Anno 2018		Anno 2019		Anno 2020		Anno 2021	
	N. Totale Ricoveri	Importo Mobilità Passiva	N. Totale Ricoveri	Importo Mobilità Passiva	N. Totale Ricoveri	Importo Mobilità Passiva	N. Totale Ricoveri	Importo Mobilità Passiva
<b>90116 - le</b>	<b>2.207</b>	<b>10.800.748,15</b>	<b>2.174</b>	<b>10.260.136,80</b>	<b>1.543</b>	<b>7.807.012,99</b>	<b>1.684</b>	<b>8.516.650,91</b>
Altro (Chemioterapia, Radioterapia, Cure Palliative, ecc.)	477	1.211.111,86	485	1.109.291,11	324	775.059,50	314	814.934,56
Carcinomi	25	58.808,97	37	78.350,72	22	95.587,99	31	71.500,34
Melanoma e Tumori della Cute	39	65.965,65	35	49.727,01	27	100.536,09	33	57.135,11
Tumori altri organi apparato respiratorio ed intratoracici	11	82.855,36	15	253.005,11	4	29.001,55	14	74.023,12
Tumori altri organi gastrointestinali e peritoneo	24	148.007,15	12	95.895,72	14	103.361,87	9	88.995,11
Tumori Benigni	342	1.502.248,95	366	1.513.499,35	205	994.041,77	268	1.238.141,73
Tumori Colon - Retto	67	523.080,91	57	478.302,42	29	230.859,70	49	457.784,30
Tumori comportamento incerto, non specificato	82	273.740,56	100	443.533,43	90	469.879,22	95	446.203,29
Tumori Encefalo, Sistema Nervoso ed Occhio	76	486.554,14	95	751.709,40	98	559.577,05	83	498.767,22
Tumori Esofago	5	53.503,85	2	3.376,42	5	25.742,42	5	32.797,44
Tumori Fegato	60	574.713,86	44	424.609,28	54	634.339,08	32	495.517,02
Tumori Maligni Secondari	185	1.124.910,38	158	846.425,49	116	875.468,34	171	1.036.766,97
Tumori Mammella	136	364.980,85	155	373.125,84	107	254.913,01	127	268.943,95
Tumori Ossa, Cartilagini, Connettivo e Tessuti Moll	27	111.014,27	44	187.573,80	52	361.103,00	33	165.306,10
Tumori Pancreas	25	161.023,38	28	198.148,74	17	137.717,47	17	123.950,37
Tumori Pene, Testicolo ed Organi Genitali	13	147.935,08	15	32.261,07	11	35.570,27	8	19.056,66
Tumori Polmone	92	530.448,38	71	417.027,10	46	271.077,88	62	349.424,85
Tumori primitivi di altre sedi	2	5.007,88	5	48.670,23	5	26.521,20	3	11.944,88
Tumori Prostata	89	424.892,00	74	317.875,23	54	247.227,93	56	236.243,13
Tumori Rene e Pelvi Renale	58	335.742,32	57	320.053,41	31	192.638,67	22	133.330,87
Tumori Sistema Linfa - Emopoietico	60	1.067.125,72	66	995.242,39	48	499.490,98	51	865.424,63
Tumori Stomaco	11	96.280,66	8	64.951,72	8	67.945,42	14	100.389,12
Tumori Testa Collo	67	362.342,40	50	333.422,45	43	325.497,37	43	350.979,02
Tumori Tiride e Ghiandola Endocrina	64	272.762,67	53	200.820,88	39	103.465,76	40	128.269,81
Tumori Utero, Ovario, Annessi ed Organi Genitali	83	400.440,57	69	337.075,89	39	177.321,84	54	242.072,47
Tumori Vescica	86	405.250,53	73	391.301,19	55	266.573,16	50	167.795,89

### 20-22 SETTEMBRE 2023

#### BARI | VILLA ROMANAZZI CARDUCCI



Analisi mobilità passiva ASL della Regione Puglia per ricoveri afferenti ad attività assistenziali oncologiche - Fonte dati: Edotto Direzioneale (23.6.2023)	Anno 2018		Anno 2019		Anno 2020		Anno 2021	
	N. Totale Ricoveri	Importo Mobilità Passiva	N. Totale Ricoveri	Importo Mobilità Passiva	N. Totale Ricoveri	Importo Mobilità Passiva	N. Totale Ricoveri	Importo Mobilità Passiva
<b>160114 - ha</b>	<b>2.066</b>	<b>10.179.321,76</b>	<b>1.970</b>	<b>9.484.518,98</b>	<b>1.437</b>	<b>7.579.573,74</b>	<b>1.489</b>	<b>6.870.561,30</b>
Altro (Chemioterapia, Radioterapia, Cure Palliative, ecc.)	509	1.420.945,57	541	1.476.229,76	395	1.170.635,34	329	929.896,81
Carcinomi	28	73.434,92	33	14.616,12	16	54.294,97	22	33.345,67
Melanoma e Tumori della Cute	69	110.393,93	58	94.495,46	27	47.411,96	30	50.183,45
Tumori altri organi apparato respiratorio ed intratoracici	20	261.367,77	4	23.629,86	2	9.020,00	8	51.081,05
Tumori altri organi gastrointestinali e peritoneo	22	191.188,58	20	164.424,83	13	109.426,07	9	52.484,54
Tumori Benigni	343	1.595.963,41	346	1.650.184,48	214	892.620,03	241	1.059.189,01
Tumori Colon - Retto	42	326.847,15	36	288.744,49	32	292.698,29	32	241.743,96
Tumori comportamento incerto, non specificato	116	574.279,02	106	532.776,39	84	415.437,29	93	283.155,28
Tumori Encefalo, Sistema Nervoso ed Occhio	94	584.130,49	94	519.758,79	96	557.101,76	104	361.154,37
Tumori Esofago	4	23.150,88	7	92.661,57	7	34.399,76	4	34.237,58
Tumori Fegato	49	333.801,64	44	650.214,94	33	485.399,65	23	211.996,21
Tumori Maligni Secondari	171	1.042.047,51	147	889.431,70	116	1.060.498,30	133	1.040.761,01
Tumori Mammella	88	209.735,52	86	203.414,40	62	139.615,63	60	154.884,27
Tumori Ossa, Cartilagini, Connettivo e Tessuti Molli	60	325.292,98	52	403.472,43	37	263.950,57	44	191.785,52
Tumori Pancreas	36	265.696,50	39	214.809,60	31	202.644,59	25	219.797,00
Tumori Pene, Testicolo ed Organi Genitali	11	30.478,40	7	13.789,34	3	8.380,66	3	7.944,00
Tumori Polmone	44	260.770,96	38	185.657,78	42	203.318,72	37	184.996,71
Tumori primitivi di altre sedi	4	9.390,82	3	17.195,23	2	12.898,00	5	18.364,61
Tumori Prostata	44	187.339,61	48	180.109,99	28	125.549,79	26	106.481,04
Tumori Rene e Pehi Renale	27	227.565,31	19	135.804,80	13	93.493,24	27	155.082,96
Tumori Sistema Linfo - Emopoietico	78	1.243.445,80	73	976.782,50	41	642.856,14	63	685.084,64
Tumori Stomaco	9	61.333,52	11	98.887,90	11	65.733,88	8	83.855,54
Tumori Testa Collo	23	112.857,49	29	132.359,53	26	221.961,71	39	252.165,78
Tumori Tiroide e Ghiandole Endocrine	69	344.193,97	56	143.182,09	43	132.683,07	59	167.110,91
Tumori Utero, Ovaio, Annessi ed Organi Genitali	39	189.704,13	42	174.892,59	20	99.221,54	31	142.477,53
Tumori Vesica	67	234.037,88	51	206.992,41	43	236.322,78	34	151.301,85



### 20-22 SETTEMBRE 2023 BARI | VILLA ROMANAZZI CARDUCCI

### 7° Forum Mediterraneo 2023 in Sanità®

Analisi mobilità passiva AEs della Regione Puglia per ricoveri effettuati ad attività ospedaliere oncologiche - Fonte dati: Istituto Oncologico (23.6.2023)	Anno 2018		Anno 2019		Anno 2020		Anno 2021	
	N. Totale Ricoveri	Importo Mobilità Passiva	N. Totale Ricoveri	Importo Mobilità Passiva	N. Totale Ricoveri	Importo Mobilità Passiva	N. Totale Ricoveri	Importo Mobilità Passiva
<b>160115 - Ig</b>	<b>1.797</b>	<b>8.514.570,62</b>	<b>1.694</b>	<b>8.182.437,87</b>	<b>1.452</b>	<b>7.693.739,59</b>	<b>1.684</b>	<b>8.268.580,78</b>
Altre (Chemioterapia, Radioterapia, Cure Palliative, ecc.)	384	1.010.269,46	389	1.088.852,25	395	1.114.237,66	394	1.019.922,27
Carcinomi	19	48.033,98	21	44.004,37	17	31.638,48	22	29.732,45
Melanoma e Tumori della Cute	33	74.322,57	36	66.761,79	26	57.965,59	26	57.191,01
Tumori altri organi apparato respiratorio ed intratoracici	8	42.823,63	9	69.194,78	5	21.716,89	2	10.526,59
Tumori altri organi gastrointestinali e peritoneo	24	194.384,86	21	252.908,30	20	142.481,04	19	121.201,48
Tumori Benigni	313	1.294.043,80	252	908.958,90	219	1.115.587,20	279	1.078.456,61
Tumori Colon - Retto	91	716.218,01	76	606.315,26	61	513.714,44	71	597.122,43
Tumori comportamento incerto, non specificato	81	371.609,51	78	392.689,35	76	338.315,57	82	331.430,24
Tumori Encefalo, Sistema Nervoso ed Occhio	36	276.287,48	40	266.666,55	34	305.056,42	31	274.142,62
Tumori Esofago	3	13.916,50	6	35.162,70	5	29.990,88	5	34.667,12
Tumori Fegato	46	395.534,26	69	469.416,16	60	757.775,44	49	850.379,52
Tumori Maligni Secondari	187	1.155.800,72	149	968.838,81	141	973.887,15	154	955.087,34
Tumori Mammella	80	160.354,97	87	216.478,56	43	112.636,81	66	169.381,47
Tumori Ossa, Cartilagini, Connettivo e Tessuti Molli	19	72.623,27	33	170.073,37	28	229.235,06	31	133.664,76
Tumori Pancreas	31	218.221,93	38	182.579,62	29	192.028,92	36	231.946,81
Tumori Pene, Testicolo ed Organi Genitali	5	12.687,83	8	22.146,00	9	18.621,91	3	8.380,66
Tumori Polmone	44	227.845,40	54	289.058,22	34	156.802,39	38	183.549,35
Tumori primitivi di altre sedi	8	10.355,46	2	7.321,88	7	26.846,30	4	17.813,20
Tumori Prostata	39	151.717,02	33	143.736,89	16	78.499,89	40	153.592,28
Tumori Rene e Pelvi Renale	22	124.888,87	18	112.670,12	9	50.011,48	16	149.836,63
Tumori Sistema Linfo - Emopoietico	63	699.957,14	62	693.591,72	70	687.519,03	93	819.233,05
Tumori Stomaco	28	201.106,98	14	108.078,00	12	96.374,23	29	224.170,28
Tumori Testa Collo	35	177.890,07	35	215.203,90	28	180.723,39	30	168.832,46
Tumori Tiroide e Ghiandole Endocrine	21	70.428,97	28	257.024,23	28	85.700,93	35	122.118,66
Tumori Utero, Ovaio, Annessi ed Organi Genitali	70	443.977,97	71	332.491,36	46	258.001,58	64	296.004,61
Tumori Vescica	107	339.367,96	65	261.612,78	34	118.371,11	65	220.194,88

### 20-22 SETTEMBRE 2023

#### BARI | VILLA ROMANAZZI CARDUCCI



Analisi ex-ante passivo ASI della Regione Puglia per ricoveri afferenti ad attività assistenziali oncologiche - Fonte dati: Edotto Direzioneale (23.6.2023)	Anno 2018		Anno 2019		Anno 2020		Anno 2021	
	N. Totale Ricoveri	Importo Mobilità Passiva	N. Totale Ricoveri	Importo Mobilità Passiva	N. Totale Ricoveri	Importo Mobilità Passiva	N. Totale Ricoveri	Importo Mobilità Passiva
<b>380132 - Ia</b>	<b>1.479</b>	<b>7.546.748,87</b>	<b>1.332</b>	<b>6.058.161,32</b>	<b>921</b>	<b>4.914.800,29</b>	<b>982</b>	<b>5.052.991,71</b>
Altro (Chimioterapia, Radioterapia, Cure Palliative, ecc.)	297	791.231,43	286	706.829,74	213	508.631,30	199	592.521,69
<b>Carcinomi</b>	<b>17</b>	<b>34.479,61</b>	<b>11</b>	<b>20.468,18</b>	<b>14</b>	<b>28.631,52</b>	<b>17</b>	<b>54.914,69</b>
Melanoma e Tumori della Cute	44	83.718,52	46	68.271,11	28	50.845,18	27	44.248,24
Tumori altri organi apparato respiratorio ed intratoracici	9	62.472,95	7	39.204,04	2	17.474,00	5	39.063,45
Tumori altri organi gastrointestinali e peritoneo	17	143.761,00	16	141.809,85	8	83.609,04	6	34.558,98
Tumori Benigni	236	1.153.637,41	206	800.550,56	118	532.539,25	131	670.599,53
Tumori Colon - Retto	55	420.479,24	55	429.171,79	35	260.595,94	34	208.157,31
Tumori comportamento incerto, non specificato	65	273.915,49	59	261.448,94	47	233.250,70	52	186.245,08
Tumori Encefalo, Sistema Nervoso ed Occhio	60	400.411,65	55	314.023,20	38	472.298,68	34	247.401,13
Tumori Esofago	5	26.289,19	4	24.561,85			3	34.515,26
Tumori Fegato	50	289.251,68	27	190.475,08	29	412.524,87	24	274.931,33
Tumori Maligni Secondari	125	787.529,98	94	564.672,15	89	494.092,36	93	568.168,80
Tumori Mammella	66	351.373,09	76	384.561,91	48	325.794,65	55	352.419,87
Tumori Ossa, Cartilagini, Connettivo e Tessuti Molli	31	329.186,30	22	127.815,98	31	183.395,09	33	217.371,91
Tumori Pancreas	42	328.774,19	40	262.896,99	20	122.830,25	17	130.825,40
Tumori Pene, Testicolo ed Organi Genitali	6	19.058,49	3	5.338,00	3	2.903,17	2	1.638,17
Tumori Polmone	40	228.337,31	39	203.617,55	19	135.541,84	33	179.027,70
Tumori primitivi di altre sedi	3	4.232,32	6	25.157,97	1	7.042,33	3	8.828,97
Tumori Prostata	40	223.385,25	43	224.099,56	24	118.654,14	20	77.996,97
Tumori Rene e Piel Reneale	45	221.017,11	30	174.501,88	15	79.210,12	15	72.931,84
Tumori Sistema Linfatico - Emopoietico	53	763.506,41	67	591.909,01	44	471.939,10	49	596.443,57
Tumori Stomaco	18	131.523,84	14	101.008,93	11	85.745,78	12	112.491,10
Tumori Teste Collo	36	203.659,08	20	137.445,23	15	90.643,31	23	143.178,92
Tumori Tiroide e Ghiandola Endocrine	40	126.021,68	26	85.134,11	19	60.430,30	35	106.564,67
Tumori Utero, Ovaio, Annessi ed Organi Genitali	19	86.160,26	20	81.647,54	15	84.787,00	24	117.534,63
Tumori Vesicola	60	273.333,41	60	289.579,18	35	221.298,52	36	180.364,90

### 20-22 SETTEMBRE 2023 BARI | VILLA ROMANAZZI CARDUCCI



Anelli mobilità passiva ASL della Regione Puglia per ricoveri afferenti ad attività assistenziali oncologiche - Fonte dati: Edotta Direzioneale (21.6.2023)	Anno 2018		Anno 2019		Anno 2020		Anno 2021	
	N. Totale Ricoveri	Importo Mobilità Passiva	N. Totale Ricoveri	Importo Mobilità Passiva	N. Totale Ricoveri	Importo Mobilità Passiva	N. Totale Ricoveri	Importo Mobilità Passiva
160113 - It	898	4.299.153,96	896	3.749.770,69	611	3.108.391,60	680	2.873.258,50
Altro (Chemioterapia, Radioterapia, Cure Palliative, ecc.)	248	745.859,29	248	524.202,37	189	526.600,72	218	478.406,25
Carcinomi	12	25.604,94	10	14.980,13	7	11.082,34	6	12.682,81
Melanoma e Tumori della Cute	17	29.025,42	13	23.039,25	10	18.122,60	8	14.470,55
Tumori altri organi apparato respiratorio ed intratoracici	2	10.845,52	2	6.064,76	4	35.795,55	2	9.348,59
Tumori altri organi gastrointestinali e peritoneo	7	68.462,90	9	55.801,49	5	41.605,23	5	21.316,83
Tumori Benigni	113	441.924,51	113	514.263,84	72	313.041,96	86	437.715,53
Tumori Colon - Retto	19	145.030,04	24	155.743,96	11	70.524,16	11	69.542,06
Tumori comportamento incerto, non specificato	44	196.464,19	39	156.909,37	29	122.569,44	37	204.616,03
Tumori Encefalo, Sistema Nervoso ed Oculo	36	210.431,00	62	224.455,38	49	152.956,26	22	82.317,32
Tumori Esofago			1	2.743,48	1	12.418,00	1	4.868,50
Tumori Fegato	27	279.101,82	22	280.838,12	17	384.648,29	14	146.215,89
Tumori Maligni Secondari	80	396.917,38	79	423.502,30	58	439.239,98	86	479.359,85
Tumori Mammella	45	110.616,57	51	137.133,65	36	83.175,78	33	84.686,49
Tumori Ossa, Cartilagini, Connettivo e Tessuti Molli	26	129.211,11	12	58.088,75	14	78.323,72	18	115.025,27
Tumori Pancreas	21	140.671,78	28	139.926,61	10	52.239,92	6	39.312,46
Tumori Pene, Testicolo ed Organi Genitali	1		2	4.569,33	1	1.532,24	5	11.741,87
Tumori Polmone	22	138.083,71	29	138.223,25	10	54.489,81	6	51.570,68
Tumori primitivi di altre sedi	1	3.730,02	1	9.348,59	1	7.884,00		
Tumori Prostata	18	79.775,58	23	91.237,83	14	59.487,93	10	45.199,07
Tumori Rene e Pelvi Renale	12	60.520,94	7	49.727,38	6	29.639,04	9	39.714,00
Tumori Sistema Linfo - Emopoietico	50	520.356,84	37	383.976,76	13	347.424,37	27	243.857,12
Tumori Stomaco	8	78.279,65	11	69.469,32	4	40.625,76	5	36.044,98
Tumori Testa Collo	17	81.698,15	13	77.313,34	16	85.102,15	13	58.333,63
Tumori Tiroide e Ghiandole Endocrine	13	38.784,32	15	38.168,28	12	29.507,48	14	43.982,88
Tumori Utero, Ovaio, Annessi ed Organi Genitali	29	136.834,79	18	87.332,92	8	38.946,41	22	115.885,47
Tumori Vescica	30	230.923,49	17	83.212,23	14	71.348,46	16	77.044,37

**20-22 SETTEMBRE 2023**  
**BARI | VILLA ROMANAZZI CARDUCCI**

**7° Forum**  
**Mediterraneo**  
**2023 in Sanità®**

Ma dove se ne vanno ....???



@ForumRisk   [www.forummediterraneosanita.it](http://www.forummediterraneosanita.it)

### 20-22 SETTEMBRE 2023

#### BARI | VILLA ROMANAZZI CARDUCCI



*Analisi mobilità passiva della Regione Puglia per ricoveri afferenti ad attività assistenziali oncologiche - Fonte dati: Edotto Direzioneale (21.6.2023)*

Regione	Anno 2018		Anno 2019		Anno 2020		Anno 2021	
	N. Totale Ricoveri	Importo Mobilità Passiva	N. Totale Ricoveri	Importo Mobilità Passiva	N. Totale Ricoveri	Importo Mobilità Passiva	N. Totale Ricoveri	Importo Mobilità Passiva
abruzzo (130)	165	829.635,62	120	529.855,67	83	429.785,71	143	696.456,18
bambin Gesù (per mobilità) (121)	392	2.251.815,04	443	2.609.785,08	410	2.272.432,37	381	2.182.662,44
basilicata (120)	680	2.376.317,80	648	2.171.071,90	508	1.533.267,60	486	1.416.538,40
calabria (186)	19	111.567,00	26	166.578,00	32	186.359,00	9	37.680,00
campania (150)	278	1.086.906,72	301	1.041.223,36	205	975.683,83	344	1.248.233,21
emilia romagna (80)	1.142	6.334.281,84	1.094	5.451.528,95	847	5.544.002,23	951	5.961.723,28
frilli venezia giulia (60)	106	583.459,95	88	465.724,84	43	192.489,60	53	238.571,42
lazio (120)	1.253	5.769.157,49	1.264	5.715.321,63	951	4.985.265,19	1.133	5.887.655,76
liguria (20)	198	892.479,94	133	592.238,97	110	339.423,49	98	300.877,41
lombardia (30)	2.947	15.009.880,27	2.882	14.191.555,88	1.915	10.242.981,25	2.059	9.790.115,06
marche (110)	160	704.744,39	172	731.370,30	112	606.492,71	113	556.083,14
molise (140)	230	834.791,00	182	676.989,00	171	742.127,00	192	764.549,00
piemonte (10)	250	1.153.843,55	213	1.040.431,25	181	948.891,00	169	760.637,75
prov.aut. bolzano (41)	37	135.708,00	35	117.882,00	16	85.392,00	16	121.658,00
prov.aut. trento (42)	15	56.704,00	15	74.332,00	12	33.704,00	5	18.298,00
sardegna (200)	6	10.662,00	5	14.660,00	10	28.724,32	5	16.799,60
sicilia (186)	20	98.334,17	21	146.380,91	4	11.439,00	10	46.523,98
toscana (90)	653	2.261.709,50	628	2.059.079,90	447	1.882.090,67	525	2.044.763,74
umbria (100)	54	454.020,05	37	363.093,75	32	285.307,34	34	315.737,80
valle d'aosta (20)	5	120.038,00	4	21.922,00			1	2.350,00
veneto (50)	830	4.916.671,86	769	4.320.158,94	560	3.332.736,64	516	3.104.271,69
<b>Totale complessivo</b>	<b>9.440</b>	<b>45.992.728,19</b>	<b>9.080</b>	<b>42.431.184,33</b>	<b>6.709</b>	<b>34.748.594,97</b>	<b>7.243</b>	<b>35.512.187,86</b>

**20-22 SETTEMBRE 2023**  
**BARI | VILLA ROMANAZZI CARDUCCI**

**7° Forum**  
**Mediterraneo**  
**2023 in Sanità®**

Analisi mobilità passiva ASL della Regione Puglia per ricoveri afferenti ad attività assistenziali oncologiche - Fonte dati: Edotto Direzionale (23.6.2023)	Anno 2018		Anno 2019		Anno 2020		Anno 2021	
	N. Totale Ricoveri	Importo Mobilità Passiva	N. Totale Ricoveri	Importo Mobilità Passiva	N. Totale Ricoveri	Importo Mobilità Passiva	N. Totale Ricoveri	Importo Mobilità Passiva
160106 - br	993	4.652.184,81	1.024	4.695.959,17	745	3.645.056,76	724	3.930.135,66
<b>160116 - le</b>	<b>2.207</b>	<b>10.800.748,15</b>	<b>2.174</b>	<b>10.260.336,30</b>	<b>1.543</b>	<b>7.807.012,99</b>	<b>1.684</b>	<b>8.516.659,91</b>
160112 - ta	1.479	7.546.748,89	1.332	6.058.161,32	921	4.914.800,29	982	5.052.991,71
160113 - bt	898	4.299.153,96	886	3.749.770,69	611	3.108.391,60	680	2.873.258,50
160114 - ba	2.066	10.179.321,76	1.970	9.484.518,98	1.437	7.579.573,74	1.489	6.870.561,30
160115 - fg	1.797	8.514.570,62	1.694	8.182.437,87	1.452	7.693.759,59	1.684	8.268.580,78
<b>Totale complessivo</b>	<b>9.440</b>	<b>45.992.728,19</b>	<b>9.080</b>	<b>42.431.184,33</b>	<b>6.709</b>	<b>34.748.594,97</b>	<b>7.243</b>	<b>35.512.187,86</b>

**20-22 SETTEMBRE 2023**  
**BARI | VILLA ROMANAZZI CARDUCCI**

**7° Forum**  
**Mediterraneo**  
**2023 in Sanità®**

Regione Puglia - Programmi organizzati di screening oncologici  
Report estensione e adesione (01/01/2022 - 31/12/2022)

	Mammografico		Colon Retto		Cervice Uterina	
	Estensione	Adesione su popolazione residente	Estensione	Adesione su popolazione residente	Estensione	Adesione su popolazione residente
BA	83%	39%	53%	9%	97%	37%
BT	85%	66%	70%	18%	118%	48%
BR	124%	67%	73%	18%	141%	52%
FG	103%	25%	58%	9%	126%	25%
LE	49%	39%	33%	7%	51%	28%
TA	74%	43%	53%	8%	111%	41%
<b>REGIONE</b>	<b>82%</b>	<b>43%</b>	<b>53%</b>	<b>10%</b>	<b>101%</b>	<b>37%</b>
<b>Obiettivi 2022</b>	<b>100%</b>	<b>59%</b>	<b>100%</b>	<b>49%</b>	<b>100%</b>	<b>49%</b>
Diff.	-18%	-16%	-47%	-39%	1%	-12%

@ForumRisk   [www.forummediterraneosanita.it](http://www.forummediterraneosanita.it)

**20-22 SETTEMBRE 2023**  
BARI | VILLA ROMANAZZI CARDUCCI

**7° Forum**  
Mediterraneo  
2023 in Sanità®

E come si fa ???



@ForumRisk   [www.forummediterraneosanita.it](http://www.forummediterraneosanita.it)



**20-22 SETTEMBRE 2023**  
BARI | VILLA ROMANAZZI CARDUCCI

**7° Forum**  
Mediterraneo  
2023 in Sanità®

**Il piano di riordino della rete ospedaliera  
Il DM 70/2015**

@ForumRisk   [www.forummediterraneosanita.it](http://www.forummediterraneosanita.it)

**20-22 SETTEMBRE 2023**  
**BARI | VILLA ROMANAZZI CARDUCCI**

**7° Forum**  
**Mediterraneo**  
**2023 in Sanità®**

**IL DECRETO MINISTERIALE 70/2015 (IN ESTREMA SINTESI)**

CLASSIFICAZIONE DELLE STRUTTURE OSPEDALIERE	<b>i</b>
BACINI DI UTENZA MINIMI E MASSIMI PER DISCIPLINA	<b>i</b>
VOLUMI ED ESITI DI RICOVERO	<b>i</b>
STANDARD DI QUALITÀ	
STANDARD ORGANIZZATIVI, TECNOLOGICI E STRUTTURALI	
RETI OSPEDALIERE	
RETE DELL'EMERGENZA URGENZA	
CONTINUITÀ OSPEDALE-TERRITORIO	

**20-22 SETTEMBRE 2023**  
**BARI | VILLA ROMANAZZI CARDUCCI**

**7° Forum**  
**Mediterraneo**  
**2023 in Sanità®**

**3 TIPI DI  
OSPEDALE**

OSPEDALI DI BASE 80.000 - 150.000 abitanti	
Pronto Soccorso	Servizio con Osservazione Breve Intensiva (fino a 3 pt circa)
Radiologia	Servizi con Guardia Attiva in Rete e/o Pronta Disponibilità H24
Laboratorio	
Emoteca	
Anestesia	Servizio senza posti letto
Medicina Interna	24-32 posti letto
Chirurgia Generale	24 posti letto
Ortopedia	24 posti letto

**72 - 80 POSTI LETTO**

@ForumRisk   [www.forummediterraneosanita.it](http://www.forummediterraneosanita.it)

**20-22 SETTEMBRE 2023**  
**BARI | VILLA ROMANAZZI CARDUCCI**

**7° Forum**  
**Mediterraneo**  
**2023 in Sanità®**

### CLASSIFICAZIONE DELLE STRUTTURE OSPEDALIERE [2/3]

OSPEDALI DI PRIMO LIVELLO		150.000 - 300.000 abitanti	
DEA di I Livello	Servizio con Osservazione Breve Intensiva (fino a 6 pt circa)	Neurologia	12 posti letto
Radiologia (min Rx, TAC ed Eco)	Servizi con Guardia Attiva in Rete e/o Pronta Disponibilità H24	Psichiatria	12 posti letto
Laboratorio		Oncologia	12 posti letto
Servizio Immuno-Trasfusionale		Oculistica	3-6 posti letto
Anestesia e Rianimazione	6-8 posti letto	Otorinolaringoiatria	6-10 posti letto
Terapia Sub-intensiva	3 posti tecnici circa	Urologia	12 posti letto
Medicina Interna	32 posti letto		
Chirurgia Generale	32 posti letto		
Ortopedia e Traumatologia	32 posti letto		
Obstetrica e Ginecologia	32 posti letto		
Pediatria	12 posti letto		
Cardiologia con UTIC	18-20 posti letto (6 UTIC)		

- Per i reparti di degenza previsti servizio medico di Guardia Attiva e/o Reperibilità H24 (oppure in Rete per le patologie che lo prevedono)
- Per le patologie complesse (trauma, cardiovascolare, stroke) previsti protocolli di consulto e di trasferimento immagini e pazienti verso Centri 2° livello

**220 - 240 POSTI LETTO**

@ForumRisk   [www.forummediterraneosanita.it](http://www.forummediterraneosanita.it)

**20-22 SETTEMBRE 2023**  
**BARI | VILLA ROMANAZZI CARDUCCI**

**7° Forum**  
**Mediterraneo**  
**2023 in Sanità®**

### CLASSIFICAZIONE DELLE STRUTTURE OSPEDALIERE [3/3]

OSPEDALI DI SECONDO LIVELLO		600.000 - 1.200.000 abitanti	
includono TUTTE le strutture dell'Ospedale di I livello con le seguenti modifiche e integrazioni:		Medicina Nucleare	
DEA di II livello	Servizio con Osservazione Breve Intensiva (fino a 6 pt circa)	Rianimazione Pediatrica e Neonatale	10 posti letto
Radiologia (min Rx, TAC ed Eco)	Servizi H24 (con presenza medica)	Neurochirurgia	24-32 posti letto
Laboratorio		Cardiochirurgia (con Rianimazione Cardiochirurgica)	24-32 posti letto
Servizio Immuno-Trasfusionale		Chirurgia Vascolare	12-24 posti letto
Emodinamica Interventistica		Chirurgia Toracica	12-24 posti letto
Endoscopia Digestiva (ad elevata complessità)		Chirurgia Maxillo-Facciale	12 posti letto
Broncoscopia Interventistica		Chirurgia Plastica	12 posti letto
Radiologia Interventistica		Eventuali altri reparti di alta specialità	

**> 450 POSTI LETTO**

@ForumRisk   [www.forummediterraneosanita.it](http://www.forummediterraneosanita.it)

**20-22 SETTEMBRE 2023**  
**BARI | VILLA ROMANAZZI CARDUCCI**

**7° Forum**  
**Mediterraneo**  
**2023 in Sanità®**

### BACINI DI UTENZA PER SINGOLA DISCIPLINA [2/4]

...MA CON UN NUMERO MASSIMO E MINIMO DI ABITANTI PER DISCIPLINA

per esempio:

bacino massimo

bacino minimo

Cardiologia	1.200.000 abitanti	600.000 abitanti
Cardiologia	300.000 abitanti	150.000 abitanti
Chirurgia Generale	200.000 abitanti	100.000 abitanti
Medicina Generale	150.000 abitanti	80.000 abitanti
Ortopedia	200.000 abitanti	100.000 abitanti
Chirurgia Plastica	2.000.000 abitanti	1.000.000 abitanti

**20-22 SETTEMBRE 2023**  
**BARI | VILLA ROMANAZZI CARDUCCI**

**7° Forum**  
**Mediterraneo**  
**2023 in Sanità®**

4-6-2015

GAZZETTA UFFICIALE DELLA REPUBBLICA ITALIANA

Serie generale - n. 127

#### **4. Volumi ed esiti**

**4.1.** La necessità di garantire l'erogazione delle cure in condizioni di appropriatezza, efficacia, efficienza, qualità e sicurezza in un contesto di risorse limitate, comporta necessariamente una riconversione di servizi, strutture ed ospedali, per far fronte ai mutati bisogni sociali, demografici ed epidemiologici, in coerenza con quanto previsto dalla Legge 135/2012, in materia di reti ospedaliere. In tal senso, elementi determinanti sono rappresentati dai volumi di attività e dalla valutazione degli esiti.

L'unità di riferimento per valutare opzioni di razionalizzazione della rete ospedaliera è rappresentata dai volumi di attività specifici per processi assistenziali (percorsi diagnostico-terapeutici) e l'appropriatezza dei ricoveri e delle prestazioni, a cui deve fare seguito un coerente numero di posti letto, nel contesto di un efficace sistema di governo dell'offerta.

**4.2** Per numerose attività ospedaliere sono disponibili prove, documentate dalla revisione sistematica della letteratura scientifica, di associazione tra volumi di attività e migliori esiti delle cure (ad esempio mortalità a 30 giorni, complicanze od altri esiti), ed in particolare per:

- a) Chirurgia del Cancro Esofago, Fegato, Mammella, Pancreas, Stomaco, Cistifellea, Colon, Polmone, Prostata, Rene e Vescica
- b) Procedure chirurgiche: Colecistectomia; Aneurisma aorta addominale, Angioplastica coronarica, *By pass* aorto-coronarico, Endoarterectomia carotidea, Rivascolarizzazione arti inferiori, Artroplastica ginocchio e anca, frattura femore
- c) Processi e percorsi diagnostico-terapeutici: Terapia intensiva neonatale (TIN) e Maternità; Infarto del miocardio

**20-22 SETTEMBRE 2023**  
**BARI | VILLA ROMANAZZI CARDUCCI**

**7° Forum**  
**Mediterraneo**  
**2023 in Sanità®**

INTERVENTO	STANDARD
Interventi chirurgici per Ca mammella	almeno 150 primi interventi annui su casi di tumore della mammella incidenti per struttura complessa
Colecistectomia laparoscopica	almeno 100 interventi annui per struttura complessa
Intervento chirurgico per frattura di femore	almeno 75 interventi annui per struttura complessa
Infarto miocardico acuto	almeno 100 casi annui di infarti miocardici in fase acuta di primo ricovero per ospedale
By pass aorto-coronarico	almeno 200 interventi/anno di By pass aorto-coronarico isolato per struttura complessa
Angioplastica coronarica percutanea	almeno 250 procedure/anno di cui almeno il 30% angioplastiche primarie in infarto del miocardio con sopra-slivellamento del tratto ST (IMA-STEMI)
Maternità	si applicano le soglie di volume di attività di cui all'Accordo Stato Regioni 16 dicembre 2010 (500 parti/anno)

@ForumRisk   [www.forummediterraneosanita.it](http://www.forummediterraneosanita.it)



**20-22 SETTEMBRE 2023**  
**BARI | VILLA ROMANAZZI CARDUCCI**

**7° Forum**  
**Mediterraneo**  
**2023 in Sanità®**

### La Rete Oncologica Pugliese

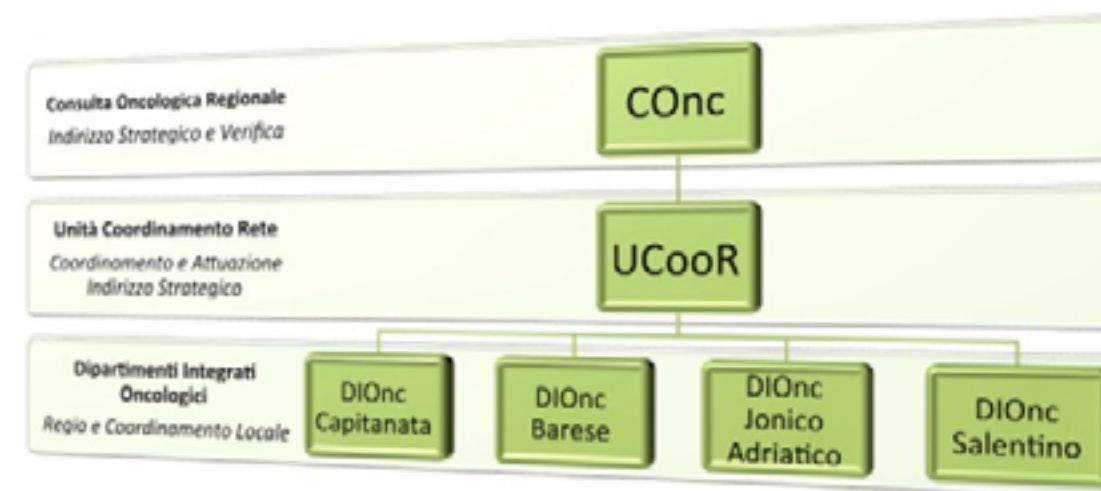

Istituto Tumori "Giovanni Paolo II"  
PugliaSalute

RETE ONCOLOGICA PUGLIESE

@ForumRisk   [www.forummediterraneosanita.it](http://www.forummediterraneosanita.it)

**20-22 SETTEMBRE 2023**  
**BARI | VILLA ROMANAZZI CARDUCCI**

**7° Forum**  
**Mediterraneo**  
**2023 in Sanità®**

- **la DGR PUGLIA n. 221 del 23 febbraio 2017** "Rete Oncologica Pugliese (R.O.P.) - Approvazione modello organizzativo e principi generali di funzionamento. Recepimento Accordo Stato - Regioni concernente il "Documento tecnico di indirizzo per ridurre il Burden del cancro - Anni 2014-2016";
- **la DGR PUGLIA n. 192 del 20 febbraio 2018** "Rete Oncologica Pugliese (R.O.P.) - Presa d'atto della nomina dei coordinatori Operativi Dipartimentali, dei componenti della Consulta Oncologica Regionale, dei Componenti della Consulta oncologica regionale, dei componenti dei Gruppi di patologia interdisciplinari e dell'Unità di Coordinamento.";
- **l'Accordo Stato-Regioni n. 59/CSR del 17 aprile 2019** "Revisione delle Linee Guida organizzative e delle raccomandazioni per la Rete Oncologica che integra l'attività ospedaliera per acuti e post acuti con l'attività territoriale";
- **la Deliberazione ARESS n. 230 del 9 luglio 2019** "Presa d'atto del Regolamento dei Centri di Orientamento Oncologico (COO) della Rete Oncologica Pugliese (R.O.P.) e loro Istituzione";
- **la Deliberazione ARESS n. 18 del 5 febbraio 2020** "Proposta di individuazione dei Centri Hub e Spoke chirurgici della Rete Oncologica Pugliese (ROP) e presa d'atto degli indicatori di Rete dei relativi Centri";
- **la Deliberazione ARESS n. 132 del 19 giugno 2020** "Rete Oncologica Pugliese (R.O.P.) - Proposta di revisione e aggiornamento dei PDTA regionali per Cr. Colon Retto, Cr. Polmone, Cr. Prostata, Cr. Neoplasie mammarie e Cr. Endometrio";
- **la Deliberazione ARESS n. 137 del 25 giugno 2020** "Revisione identificazione Centri di Orientamento Oncologico (COO) della Rete Oncologica Pugliese (R.O.P.) e relativo regolamento";
- **la Deliberazione ARESS n. 141 del 29 giugno 2020** "Rettifica DDG 132/2020. Integrazioni e modifiche alla "Proposta di revisione e aggiornamento del PDTA regionale per Cr. Colon Retto";
- **la DGR PUGLIA n. 1103 del 16 luglio 2020** Individuazione dei centri Hub e Spoke chirurgici e degli indicatori - Revisione identificazione COO - Istituzione Comitato etico unico oncologico e Alto comitato per la ricerca oncologica";
- **la DGR PUGLIA n. 1104 del 16 luglio 2020** "Presa d'atto delle deliberazioni del Direttore Generale dell'A.Re.S.S. riferite ai PDTA regionali per Cr. Colon retto, Cr. Polmone, Cr. Prostata, Cr Neoplasie mammarie e Cr. Endometrio"

@ForumRisk   [www.forummediterraneosanita.it](http://www.forummediterraneosanita.it)

**20-22 SETTEMBRE 2023**  
**BARI | VILLA ROMANAZZI CARDUCCI**

**7° Forum**  
**Mediterraneo**  
**2023 in Sanità®**

CAMPOBASSO  
GIOVANNI  
23.07.2020  
10:07:14 UTC

NUNZIANTE  
ANTONIO  
27.07.2020  
08:03:02  
UTC



REGIONE PUGLIA  
DIPARTIMENTO REGIONALE  
DELLO STATO CIVILE  
Sezione Anagrafe

Accompagnato e Servito

Salvo  
in tutti  
i casi

**REGIONE PUGLIA**  
Deliberazione della Giunta Regionale

N. **1103** del 16/07/2020 del Registro delle Deliberazioni

Codice CIFRA: SGO/DEL/2020/00048

OGGETTO: Presa d'atto delle deliberazioni del Direttore Generale dell'A.Re.S.S. relativa alla individuazione dei Centri Hub e Spoke chirurgici della (ROP) e degli indicatori - Revisione Identificazione Centri di Orientamento Oncologico (COO) della Rete Oncologica Pugliese (R.O.P.) e relativo regolamento. Istituzione Comitato Etico Unico Oncologico e l'Alto Comitato per la ricerca Oncologica

L'anno 2020 addì 16 del mese di Luglio, in Bari, nella Sala delle adunanze, si è riunita la Giunta Regionale, previo regolare invito nelle persone dei Signori:

@ForumRisk   [www.forummediterraneosanita.it](http://www.forummediterraneosanita.it)

**20-22 SETTEMBRE 2023**  
**BARI | VILLA ROMANAZZI CARDUCCI**

**7° Forum**  
**Mediterraneo**  
**2023 in Sanità®**

<b>Cr UTERO</b>		
<b>HUB INTEGRATI</b>		
<b>DIONC DI COMPETENZA</b>	<b>OSPEDALE DI EROGAZIONE</b>	<b>RISPETTO REQUISITI</b>
CAPITANATA	EE CASA SOLLIEVO SOFFERENZA - SAN GIOVANNI R.TO	Adempiente con impegno
BARESE	AOU POLICLINICO CONSORZIALE - BARI	Adempiente
BARESE	EE MIULLI - ACQUAVIVA DELLE FONTI	Adempiente
BARESE	IRCCS GIOVANNI PAOLO II - BARI	Adempiente
BARESE	CdC MATER DEI HOSPITAL - BARI	Adempiente
IONICO-ADRIATICO	OSPEDALE SSma ANNUNZIATA - TARANTO	Adempiente
SALENTINO	OSPEDALE VITO FAZZI - LECCE	Adempiente

<b>SPOKE CHIRURGICI</b>		
<b>DIONC DI COMPETENZA</b>	<b>OSPEDALE DI EROGAZIONE</b>	<b>RISPETTO REQUISITI</b>
CAPITANATA	AOU OSPEDALI RIUNITI - FOGGIA	Adempiente
BARESE	OSPEDALE DIVENERE - BARI	Adempiente
SALENTINO	EE PANICO - TRICASE	Adempiente

@ForumRisk   [www.forummediterraneosanita.it](http://www.forummediterraneosanita.it)

**20-22 SETTEMBRE 2023**  
**BARI | VILLA ROMANAZZI CARDUCCI**

**7° Forum**  
**Mediterraneo**  
**2023 in Sanità®**

<b>Cr</b>		
<b>MAMMELLA*</b>		
<b>HUB INTEGRATI</b>		
<b>DIONC DI COMPETENZA</b>	<b>OSPEDALE DI EROGAZIONE</b>	<b>RISPETTO REQUISITI</b>
CAPITANATA	AOU OSPEDALI RIUNITI - FOGGIA	Adempiente (BUR)
CAPITANATA	EE CASA SOLLIEVO SOFFERENZA – SAN GIOVANNI R.TO	Adempiente (BUC)
CAPITANATA	OSPEDALE DIMICCOLI - BARLETTA	Adempiente con impegno (BUR)
BARESE	IRCCS GIOVANNI PAOLO II - BARI	Adempiente (BUR)
BARESE	AOU POLICLINICO CONSORZIALE - BARI	Adempiente (BUR)
BARESE	CdC SANTA MARIA - BARI	Adempiente (BUC)
BARESE	CdC MATER DEI HOSPITAL - BARI	Adempiente (BUC)
BARESE	OSPEDALE SAN PAOLO - BARI	Adempiente (BUR)
BARESE	EE MIULLI – ACQUAVIVA DELLE FONTI	Adempiente con impegno (BUC)
IONICO – ADRIATICO	OSPEDALE PERRINO – BRINDISI	Adempiente (BUR)
IONICO - ADRIATICO	CdC D'AMORE - TARANTO	Adempiente (BUC)
IONICO - ADRIATICO	OSPEDALE SSM ANNUZZIATA - TARANTO	Adempiente (BUR)
SALENTINO	OSPEDALE VITO FAZZI - LECCE	Adempiente con impegno (BUR)
SALENTINO	CdC CITTA' DI LECCE - LECCE	Adempiente (BUC)

*\*Così come da D.G.R. n. 854 del 22/05/2018 (cui si rimanda) è stata istituita la rete delle Breast Units regionali, che distingueva tra Breast Unit di Riferimento (BRU in tabella) e Breast Unit di Complemento (BUC) e all'interno della quale sono stati individuati i criteri per la definizione dei relativi Centri. Il monitoraggio e la valutazione del network senologico, nel corso del 2019, ha riportato i risultati di cui alla tabella. Si riscontrano il consolidamento degli undici centri già individuati nella suddetta delibera e l'introduzione di tre nuovi centri, quali l'Ente Ecclesiastico Miulli di Acquaviva delle Fonti, l'Ospedale Dimiccoli Barletta e la Casa di Cura D'Amore di Taranto.*

**20-22 SETTEMBRE 2023**  
**BARI | VILLA ROMANAZZI CARDUCCI**

**7° Forum**  
**Mediterraneo**  
**2023 in Sanità®**

<b>Cr PROSTATA</b>		
<b>HUB INTEGRATI</b>		
<b>DIONC DI COMPETENZA</b>	<b>OSPEDALE DI EROGAZIONE</b>	<b>RISPETTO REQUISITI</b>
CAPITANATA	AOU OSPEDALI RIUNITI - FOGGIA	Adempiente
CAPITANATA	EE CASA SOLLIEVO SOFFERENZA – SAN GIOVANNI R.TO	Adempiente
BARESE	AOU POLICLINICO CONSORZIALE - BARI	Adempiente
BARESE	EE MIULLI – ACQUAVIVA DELLE FONTI	Adempiente
SALENTINO	EE PANICO - TRICASE	Adempiente

<b>SPOKE CHIRURGICI</b>		
<b>DIONC DI COMPETENZA</b>	<b>OSPEDALE DI EROGAZIONE</b>	<b>RISPETTO REQUISITI</b>
BARESE	IRCCS GIOVANNI PAOLO II - BARI	Adempiente
BARESE	OSPEDALE SAN GIACOMO - MONOPOLI	Adempiente con impegno
IONICO-ADRIATICO	OSPEDALE SSma ANNUNZIATA - TARANTO	Adempiente
IONICO-ADRIATICO	OSPEDALE VALLE D'ITRIA – MARTINA FRANCA	Adempiente
IONICO-ADRIATICO	OSPEDALE PERRINO - BRINDISI	Adempiente con impegno

@ForumRisk   [www.forummediterraneosanita.it](http://www.forummediterraneosanita.it)

**20-22 SETTEMBRE 2023**  
**BARI | VILLA ROMANAZZI CARDUCCI**

**7° Forum**  
**Mediterraneo**  
**2023 in Sanità®**

<b>Cr POLMONE</b>		
<b>HUB INTEGRATI</b>		
<b>DIONC DI COMPETENZA</b>	<b>OSPEDALE DI EROGAZIONE</b>	<b>RISPETTO REQUISITI</b>
CAPITANATA	EE CASA SOLLIEVO SOFFERENZA – SAN GIOVANNI R.TO	Adempiente
CAPITANATA	AOU OSPEDALI RIUNITI - FOGGIA	Adempiente
BARESE	IRCCS GIOVANNI PAOLO II - BARI	Adempiente
BARESE	AOU POLICLINICO CONSORZIALE - BARI	Adempiente con impegno
BARESE	CdC MATER DEI HOSPITAL - BARI	Adempiente con impegno e verifica sulla base degli esiti PNE
IONICO-ADRIATICO	OSPEDALE SSma ANNUNZIATA - TARANTO	Adempiente con impegno
SALENTINO	OSPEDALE VITO FAZZI - LECCE	Adempiente

@ForumRisk   [www.forummediterraneosanita.it](http://www.forummediterraneosanita.it)

**20-22 SETTEMBRE 2023**  
**BARI | VILLA ROMANAZZI CARDUCCI**

**7° Forum**  
**Mediterraneo**  
**2023 in Sanità®**

Cr COLON-RETTO		
HUB INTEGRATI		
DIONC DI COMPETENZA	OSPEDALE DI EROGAZIONE	RISPETTO REQUISITI
CAPITANATA	AOU OSPEDALI RIUNITI - FOGGIA	Adempiente
CAPITANATA	EE CASA SOLLIEVO SOFFERENZA – SAN GIOVANNI R.TO	Adempiente
CAPITANATA	OSPEDALE DIMICCOLI – BARLETTA	Adempiente con impegno
BARESE	AOU POLICLINICO CONSORZIALE - BARI	Adempiente
BARESE	IRCCS GIOVANNI PAOLO II - BARI	Adempiente
BARESE	EE MIULLI – ACQUAVIVA DELLE FONTI	Adempiente
BARESE	IRCCS DE' BELLIS – CASTELLANA GROTTA	Adempiente
IONICO-ADRIATICO	OSPEDALE SSma ANNUNZIATA - TARANTO	Adempiente



**20-22 SETTEMBRE 2023**  
**BARI | VILLA ROMANAZZI CARDUCCI**

**7° Forum**  
**Mediterraneo**  
**2023 in Sanità®**

IONICO-ADRIATICO	OSPEDALE PERRINO - BRINDISI	Adempiente
SALENTINO	EE PANICO - TRICASE	Adempiente
SALENTINO	OSPEDALE VITO FAZZI - LECCE	Adempiente

SPOKE CHIRURGICI		
DIONC DI COMPETENZA	OSPEDALE DI EROGAZIONE	RISPETTO REQUISITI
CAPITANATA	OSPEDALE BONOMO - ANDRIA	Adempiente
BARESE	OSPEDALE SAN PAOLO - BARI	Adempiente
IONICO-ADRIATICO	OSPEDALE VALLE D'ITRIA - MARTINA FRANCA	Adempiente
IONICO-ADRIATICO	OSPEDALE GIANNUZZI - MANDURIA	Adempiente
SALENTINO	OSPEDALE SAN GIUSEPPE - COPERTINO	Adempiente
SALENTINO	CdC CITTA' DI LECCE - LECCE	Adempiente
SALENTINO	OSPEDALE VERIS DELLI PONTI - SCORRANO	Adempiente
SALENTINO	OSPEDALE SACRO CUORE - GALLIPOLI	Adempiente

**20-22 SETTEMBRE 2023**  
**BARI | VILLA ROMANAZZI CARDUCCI**

**7° Forum**  
**Mediterraneo**  
**2023 in Sanità®**

- Per il Cancro del COLON-RETTO:
  - **Requisiti clinici (volumi chirurgici) minimo 50 interventi per HUB, minimo 30 interventi per SPOKE:**
    - anno 2015;
    - anno 2016;
    - anno 2017;
    - anno 2018;
  - **requisiti strutturali e organizzativi:**
    - la struttura dispone di un team multidisciplinare per la presa in carico del paziente con tumore del Colon Retto o sospetto di tumore Colon Rettale?
    - il team è stato istituito con atto deliberativo?
    - è stato identificato il coordinatore del team multidisciplinare?
    - il team è composto dalle seguenti figure? (Figure strutturali del team: Specialista d'organo; Radiologo/Radiologo Interventista; Anatomo-Patologo; Radioterapista; Chirurgo d'organo; Oncologo Medico; Infermieristico Case Manager. Figure associate del team: Medico Nucleare; Biologo Molecolare; Farmacista; Palliativista; Psicologo (psico-oncologo); Medico di base; Rappresentante associazioni pazienti);
    - con quale frequenza si riunisce il team multidisciplinare?
  - **requisiti tecnologici:**
    - diagnostica precoce (colonscopi ad alta definizione; TC; RMN; ecografo; altro specificare);
    - anatomia Patologica almeno con la seguente tecnologia (valutazione estemporanea della qualità del prelievo biptico; esecuzione di test di mutazioni geniche e di alterazioni cromosomiche; test di espressione immunohistochimica);
    - medicina Nucleare almeno con la seguente tecnologia (PET-TC (specificare quale); Scintigrafia ossea di stadiazione);
    - specificare le tecniche Radioterapiche (Tecnologie evolute; Tecnologie convenzionali);
    - chirurgia Colo-Rettale con (biopsie; interventi in chirurgia tradizionale e mini-invasiva video-assistiti del colon-retto; Colonscopie);
    - oncologia d'innovazione (farmaci chemioterapici tradizionali; farmaci a target molecolare; protocolli di immunoterapia e protocolli sperimentali di farmaci innovativi).

@ForumRisk   [www.forummediterraneosanita.it](http://www.forummediterraneosanita.it)



**20-22 SETTEMBRE 2023**  
**BARI | VILLA ROMANAZZI CARDUCCI**

**7° Forum**  
**Mediterraneo**  
**2023 in Sanità®**

Bollettino Ufficiale della Regione Puglia - n. 24 del 14-3-2023 17369

DELIBERAZIONE DELLA GIUNTA REGIONALE 30 gennaio 2023, n. 45  
Recepimento Accordo Stato-Regioni n. 100/CSR del 9 luglio 2020 tra il Governo, le Regioni e le Province autonome sul documento recante "Linee di indirizzo per il governo del percorso del paziente chirurgico programmato". Indicazioni operative.

L'Assessore alla Sanità, Benessere Animale, Controlli interni, Controlli connessi alla gestione emergenza Covid -19, sulla base dell'istruttoria espletata dalla Dirigente del Servizio "Strategie e Governo dell'Assistenza Territoriale – Rapporti istituzionali e capitale umano SSR" e dal Dirigente della Sezione "Strategie e Governo dell'Offerta", riferisce quanto segue:



Accordo, ai sensi dell'articolo 4, del decreto legislativo 28 agosto 1997, n. 281, tra il Governo, le Regioni e le Province autonome di Trento e Bolzano sul documento recante "Linee di indirizzo per il governo del percorso del paziente chirurgico programmato".

Rep. Atti n. 400/CSR del 9 luglio 2020

LA CONFERENZA PERMANENTE PER I RAPPORTI TRA LO STATO, LE REGIONI E LE PROVINCE AUTONOME DI TRENTO E BOLZANO

Nella odierna seduta del 9 luglio 2020

VISTO l'articolo 4, comma 1 del decreto legislativo 28 agosto 1997, n. 281, che affida a questa Conferenza il compito di promuovere e sancire accordi tra Governo, Regioni e Province autonome di Trento e di Bolzano, in attuazione del principio di leale collaborazione, al fine di coordinare l'esercizio delle rispettive competenze e svolgere attività di interesse comune;

<b>Il percorso peri-operatorio .....</b>	<b>23</b>
<b>Fase pre-operatoria .....</b>	<b>16</b>
Presi in Carico del paziente e inserimento In Lista di Attesa .....	16
Il pre-ricovero .....	17
Programmazione Blocco Operatorio .....	18
Pianificazione Risorse .....	18
Indicatori fase pre-operatoria .....	22
<b>Fase Intra-operatoria .....</b>	<b>23</b>
Mappatura del Percorso Intra-operatorio .....	24
Indicatori fase intra-operatoria .....	27
La sicurezza nel processo .....	29
<b>Fase post-operatoria .....</b>	<b>32</b>
Recovery Room .....	33
Terapia intensiva Postoperatoria .....	34
Il Bed Management .....	35
Dimissione e presa in carico dei primi 30 giorni: il ruolo del territorio .....	36
Indicatori fase post-operatoria .....	38
<b>Formazione .....</b>	<b>39</b>
Audit e Accredimento .....	39
Gestione Operativa .....	40
.....	41

**20-22 SETTEMBRE 2023**  
**BARI | VILLA ROMANAZZI CARDUCCI**

**7° Forum**  
**Mediterraneo**  
**2023 in Sanità®**

**Prerequisito 1:** La Direzione Aziendale (in particolare nella figura del Direttore Sanitario) deve guidare tutte le fasi del processo.

La razionalizzazione e governo del percorso chirurgico, che rappresentano uno dei principali ambiti di produzione di valore sia per gli operatori che per i pazienti, devono costituire un riferimento per l'intero sistema di produzione aziendale.

**Prerequisito 3:** Le figure professionali da coinvolgere nel progetto devono essere scelte in funzione delle competenze e capacità necessarie per il raggiungimento degli obiettivi definiti privilegiando la multidisciplinarietà e multiprofessionalità.

**Prerequisito 2:** Dalla Direzione Strategica deve iniziare il coinvolgimento degli operatori e lo sviluppo dei gruppi di lavoro.

**Presenza in Carico del paziente e inserimento in Lista di Attesa**

Quanto di seguito riportato è ad integrazione e completamento di quanto già delineato dal Piano Nazionale di Governo delle Liste di Attesa (PNGLA 2019-2021) e suoi allegati.

La conoscenza completa e approfondita del numero di pazienti in attesa di ricovero chirurgico programmato è componente fondamentale per il governo del processo; pertanto è importante regolare le modalità di inserimento del paziente in Lista di Attesa, definendo di inserirvi solamente quei pazienti effettivamente pronti per la chirurgia e introducendo, quindi, la definizione di Lista di Presa in Carico.

La Lista di Presa in Carico riguarda i pazienti che hanno eseguito una visita specialistica il cui esito ha fornito indicazione chirurgica, ma il paziente non è nelle immediate condizioni di operabilità. La data di inserimento in Lista di Presa in Carico è il momento in cui il paziente viene valutato da parte della struttura che ne seguirà l'intero iter clinico-assistenziale fino all'erogazione dell'intervento o, quantomeno, al completamento dell'iter diagnostico.

Il momento della Presa in Carico non sempre coincide con il momento di inserimento in Lista di Attesa, in quanto la fase diagnostica potrebbe non essere completata e, quindi, non ancora puntualmente definiti l'indicazione all'intervento chirurgico, il livello di gravità clinica del paziente; oppure potrebbe esservi la necessità di effettuare trattamenti farmacologici, terapie adiuvanti o attendere un tempo prestabilito di osservazione o valutazione prima dell'intervento. Massima attenzione deve essere posta quindi alla definizione del momento in cui il paziente ha i requisiti per essere inserito in lista per un determinato intervento (idoneità all'intervento chirurgico).

**20-22 SETTEMBRE 2023**  
BARI | VILLA ROMANAZZI CARDUCCI

**7° Forum**  
Mediterraneo  
2023 in Sanità®

La valutazione multidisciplinare dell'indicazione all'intervento è obbligatoria per tutta la casistica oncologica.



**NO AL FETICISMO DEI RUOLI ED AL NARCISIMO  
INDIVIDUALISTICO**

**SI ALLA SICUREZZA DEL PAZIENTE**

**20-22 SETTEMBRE 2023**  
**BARI | VILLA ROMANAZZI CARDUCCI**

**7° Forum**  
**Mediterraneo**  
**2023 in Sanità®**

**L'IRCCS Istituto Tumori Giovanni Paolo II nella ROP**



@ForumRisk   [www.forummediterraneosanita.it](http://www.forummediterraneosanita.it)



**20-22 SETTEMBRE 2023**  
**BARI | VILLA ROMANAZZI CARDUCCI**

**7° Forum**  
**Mediterraneo**  
**2023 in Sanità®**

Definizione dei percorsi organizzativi, assistenziali e di presa in carico

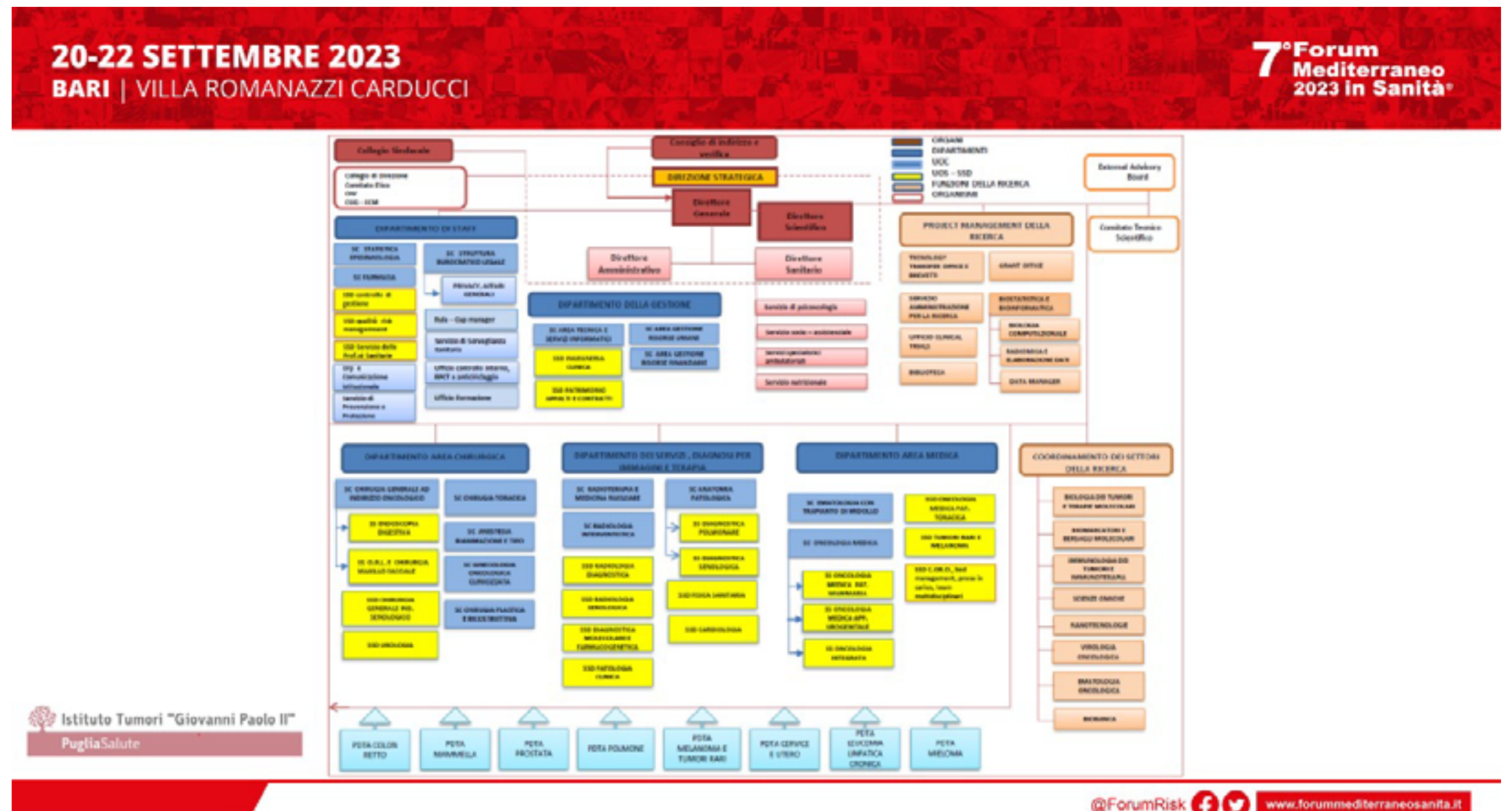

**20-22 SETTEMBRE 2023**  
**BARI | VILLA ROMANAZZI CARDUCCI**

**7° Forum**  
**Mediterraneo**  
**2023 in Sanità®**

**Compiti del C.Or.O. dell'Istituto Tumori** 

Il C.Or.O. è la porta di ingresso al percorso di cura oncologica:

1. per pazienti con sospetta diagnosi da accertare;
2. per pazienti con diagnosi già accertata, ma che richiedano il completamento dell'iter stadiativo propedeutico all'avvio della terapia.

Il C.Or.O. deve orientare e supportare l'ingresso dei pazienti nella Rete Oncologica Regionale, tenendo in conto la specifica missione dell'Istituto quale:

1. Centro di assistenza dedicato alla malattia oncologica per i pazienti del barese;
2. Centro di Riferimento Regionale dell'oncologia;
3. Istituto di Ricerca e Cura a Carattere Scientifico.

 Istituto Tumori "Giovanni Paolo II"  
PugliaSalute

 RETE  
ONCOLOGICA  
PUGLIESE

@ForumRisk   [www.forummediterraneosanita.it](http://www.forummediterraneosanita.it)

**20-22 SETTEMBRE 2023**  
**BARI | VILLA ROMANAZZI CARDUCCI**

**7° Forum**  
**Mediterraneo**  
**2023 in Sanità®**



### Lo scopo del C.Or.O. nella R.O.P.

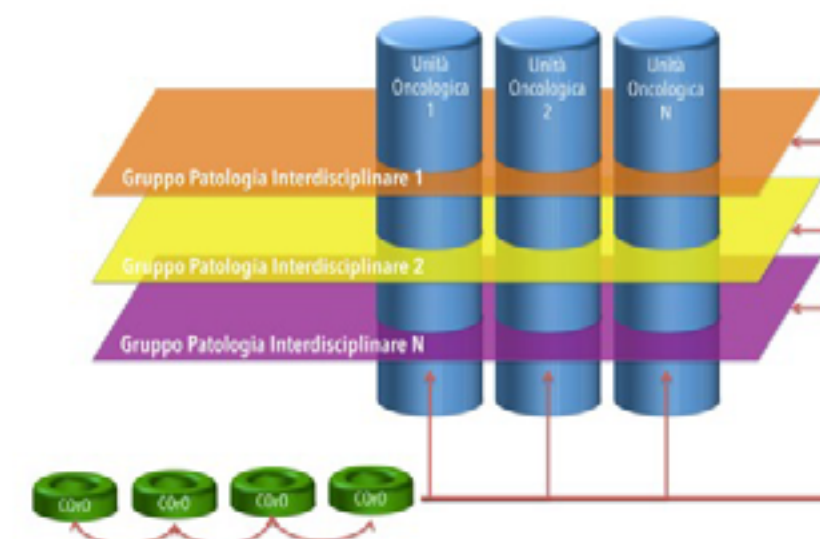

Istituto Tumori "Giovanni Paolo II"  
PugliaSalute



@ForumRisk   [www.forummediterraneosanita.it](http://www.forummediterraneosanita.it)

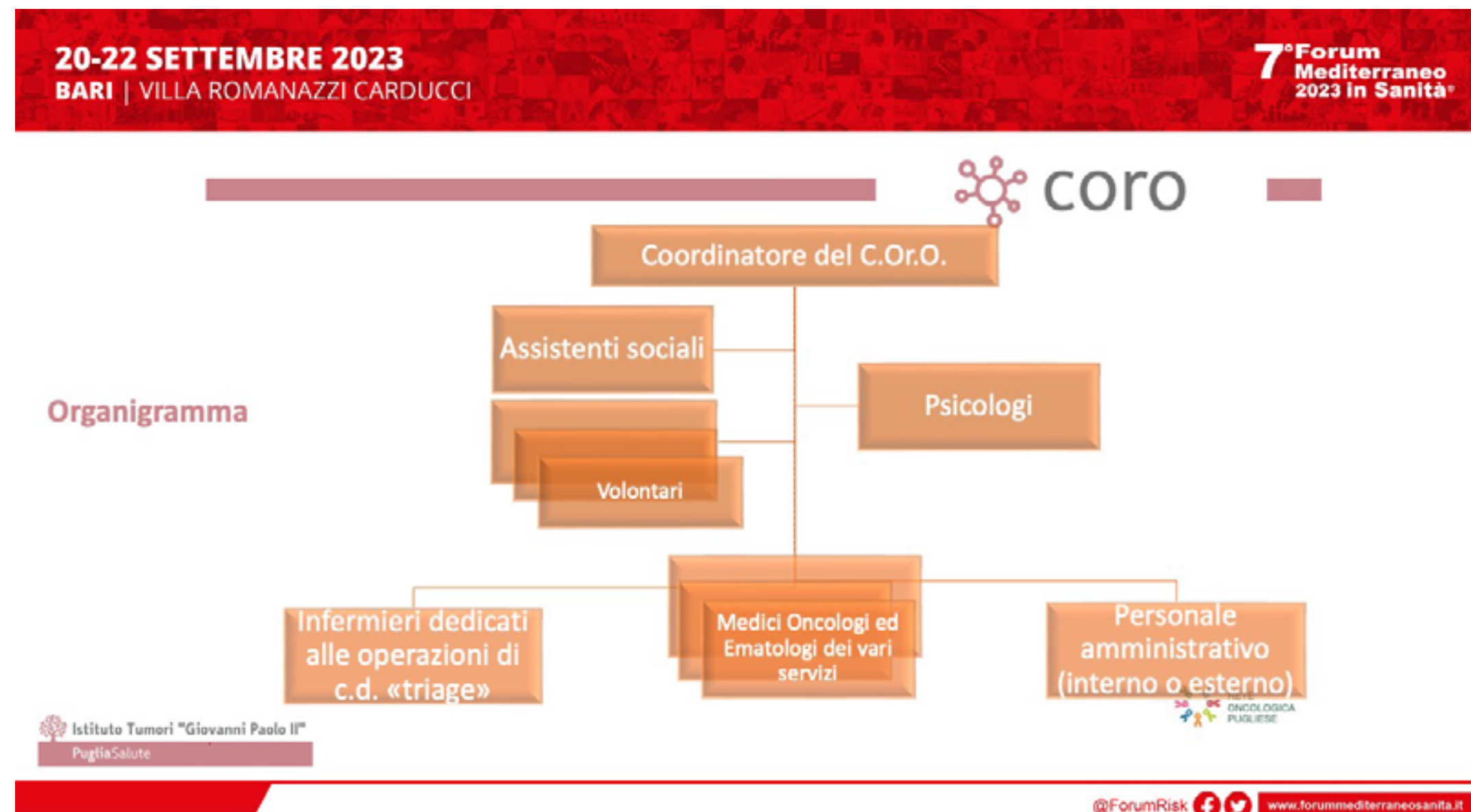

**20-22 SETTEMBRE 2023**  
**BARI | VILLA ROMANAZZI CARDUCCI**

**7° Forum**  
**Mediterraneo**  
**2023 in Sanità®**



### Funzioni del C.Or.O. dell'Istituto Tumori: Segnalazione

- acquisire le segnalazioni - relative a pazienti con sospetta patologia oncologica o con patologia oncologica che necessita di perfezionamento diagnostico - effettuate dai seguenti soggetti:
  - Paziente, familiare o "care-giver";
  - Medico di Medicina Generale che ha in carico assistenziale il paziente;
  - Medico Specialista (interno all'Istituto, interno al D.I.Onc. barese, interno alla R.O.P., esterno);
  - Numero Verde C.Or.O.;

 Istituto Tumori "Giovanni Paolo II"  
PugliaSalute



@ForumRisk   [www.forummediterraneosanita.it](http://www.forummediterraneosanita.it)

**20-22 SETTEMBRE 2023**  
**BARI | VILLA ROMANAZZI CARDUCCI**

**7° Forum**  
**Mediterraneo**  
**2023 in Sanità®**

**20-22 SETTEMBRE 2023**  
**BARI | VILLA ROMANAZZI CARDUCCI**

**7° Forum**  
**Mediterraneo**  
**2023 in Sanità®**



**Numero Verde C.Or.O.**

**800.185.003**

**+39 331 6730097**

 **Istituto Tumori "Giovanni Paolo II"**  
Puglia Salute

 **RETE ONCOLOGICA PUGLIESE**

@ForumRisk   [www.forummediterraneosanita.it](http://www.forummediterraneosanita.it)

IRCCS "Giovanni Paolo II" **2023**  
PugliaSalute CARDUCCI

7° Forum  
Mediterraneo  
2023 in Sanità®

**PNRR Ministero Salute – Ecosistema Innovazione**

**TELEC.Or.O.**  
Percorsi Diagnostico-Terapeutici Assistenziali  
(PDTA) e Team Multidisciplinari (TMD)  
€ 2.815.240,00

<b>Neoplasie testa-collo</b> TMD Del. 553/2018 (Legg. 721/2018)		<b>Tumori eredi familiari</b> TMD Del. 704/2018		<b>Neoplasie genitourinarie</b> TMD <a href="https://www.sanita.puglia.it/web/irccs/tumori-prostata">https://www.sanita.puglia.it/web/irccs/tumori-prostata</a>	
<b>Neoplasie polmonari e pleuriche</b> TMD Del. 211/2018 (Legg. 2/2018)		<b>coro</b> Del. 771/2021		<b>Melanoma e tumori rari</b> TMD Del. 42/2020	
<b>Neoplasie mammarie</b> TMD Del. 304/2021		<b>Sindromi mieloproliferative</b> TMD Del. 212/2018		<b>Patologie linfoproliferative</b> PDTA (LLG) Del. 284/2021	
<b>Neoplasie gastro-epato-bilio-pancreatiche</b> TMD Del. 337/2017 (Legg. 877/2020)		<b>Terapia del dolore e cure palliative</b> PDTA Del. 326/2018		<b>Discrasie plasmacellulari</b> TMD Del. 149/2021	
<b>Neoplasie colo-rettali</b> PDTA Del. 328/2016					

Istituto Tumori "Giovanni Paolo II"  
PugliaSalute

@ForumRisk   [www.forummediterraneosanita.it](http://www.forummediterraneosanita.it)



**20-22 SETTEMBRE 2023**  
BARI | VILLA ROMANAZZI CARDUCCI

**7° Forum**  
Mediterraneo  
2023 in Sanità®

**Il potenziamento strutturale e tecnologico**  
**I finanziamenti europei e regionali**

@ForumRisk   [www.forummediterraneosanita.it](http://www.forummediterraneosanita.it)

**20-22 SETTEMBRE 2023**

**BARI | VILLA ROMANAZZI CARDUCCI**

**7° Forum  
Mediterraneo  
2023 in Sanità®**

**20-22 SETTEMBRE 2023**  
BARI | VILLA ROMANAZZI CARDUCCI

**7° Forum  
Mediterraneo  
2023 in Sanità®**

€ 5.518.690 (FESR / Regione Puglia)  
+  
€ 8.109.175 (PNRR)  
+  
€ 6.164.425 (PNC – Coesione,  
MUR)  
=  
TOTALE  
**€ 19.792.290**

@ForumRisk   [www.forummediterraneosanita.it](http://www.forummediterraneosanita.it)

20-22 SETTEMBRE 2023  
BARI | VILLA ROMANAZZI CARDUCCI

7° Forum  
Mediterraneo  
2023 in Sanità®

### Funzione assistenziale nel SSR: accrescimento spazi

**parte già completata**

- Piano di potenziamento**
- nel 2017-2018 con il trasferimento dalla ASL BA delle UU.OO. di Anatomia Patologica, Chirurgia Toracica ed Oncologia Medica
  - 2022 con la clinicizzazione della UO di ginecologia oncologica
  - Nuovo C.Or.O.
  - 2022 nuovo punto prelievi
  - 2022 aumento P.I. trapianti
  - 2022 aumento P.I. TIPO
  - 2022 potenziamento radiologia (TAC - RMN - telecomandato - ecografi - mammografi digitali)
  - 2023 cartella clinica (ricoveri e ambulatoriale) elettronica

**parte da completare**

- Nuova piattaforma ambulatoriale - infusioni
- Trasferimento reparti per contiguità disciplinare
- PET e medicina nucleare
- Acceleratori lineari e TC simulatore
- Nuova TAC
- Nuova RMN

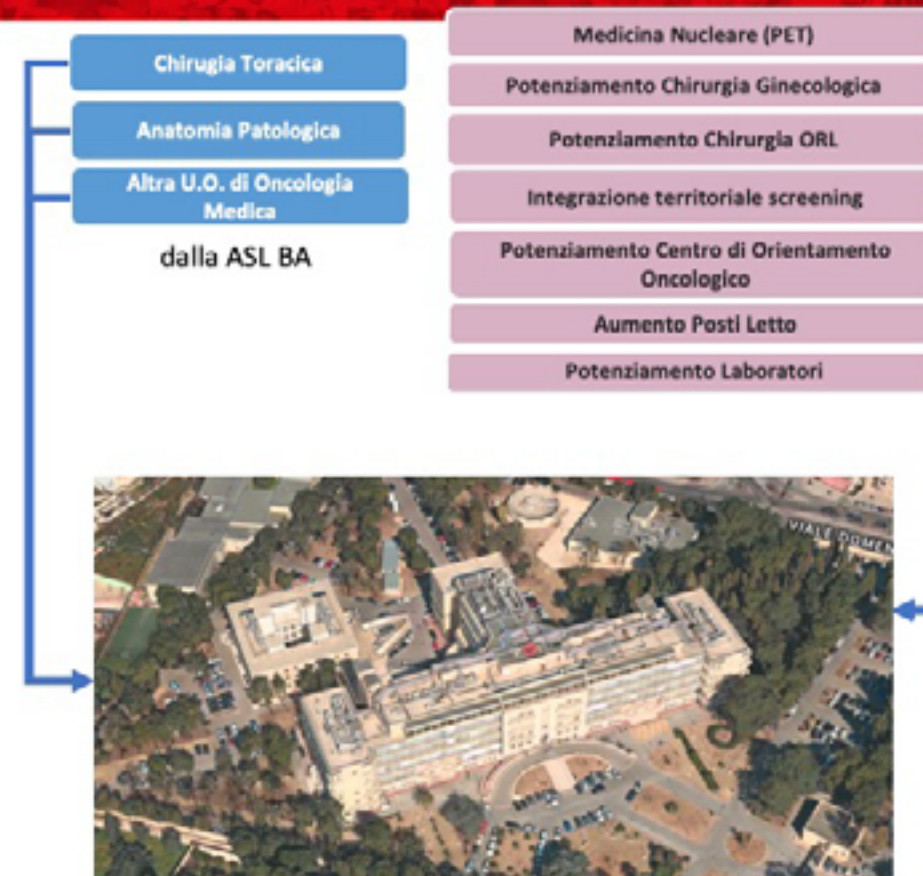

**20-22 SETTEMBRE 2023**  
**BARI | VILLA ROMANAZZI CARDUCCI**

**7° Forum**  
**Mediterraneo**  
**2023 in Sanità®**

**Potenziamento delle infrastrutture**

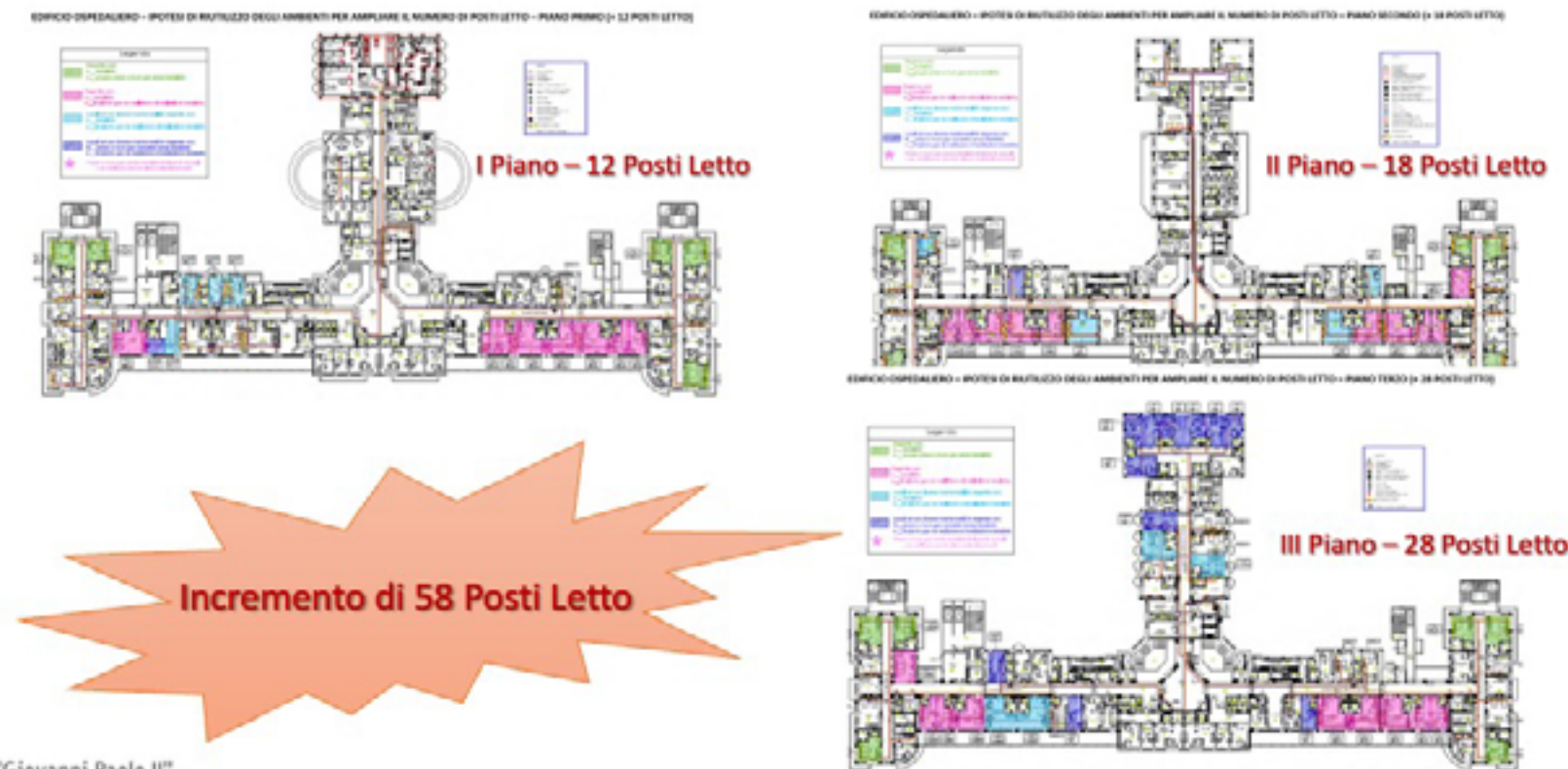

Istituto Tumori "Giovanni Paolo II"  
PugliaSalute

@ForumRisk   [www.forummediterraneosanita.it](http://www.forummediterraneosanita.it)

**20-22 SETTEMBRE 2023**  
BARI | VILLA ROMANAZZI CARDUCCI

**7° Forum**  
Mediterraneo  
2023 in Sanità®

**Potenziamento delle infrastrutture**

**Nuove sale infusionali**

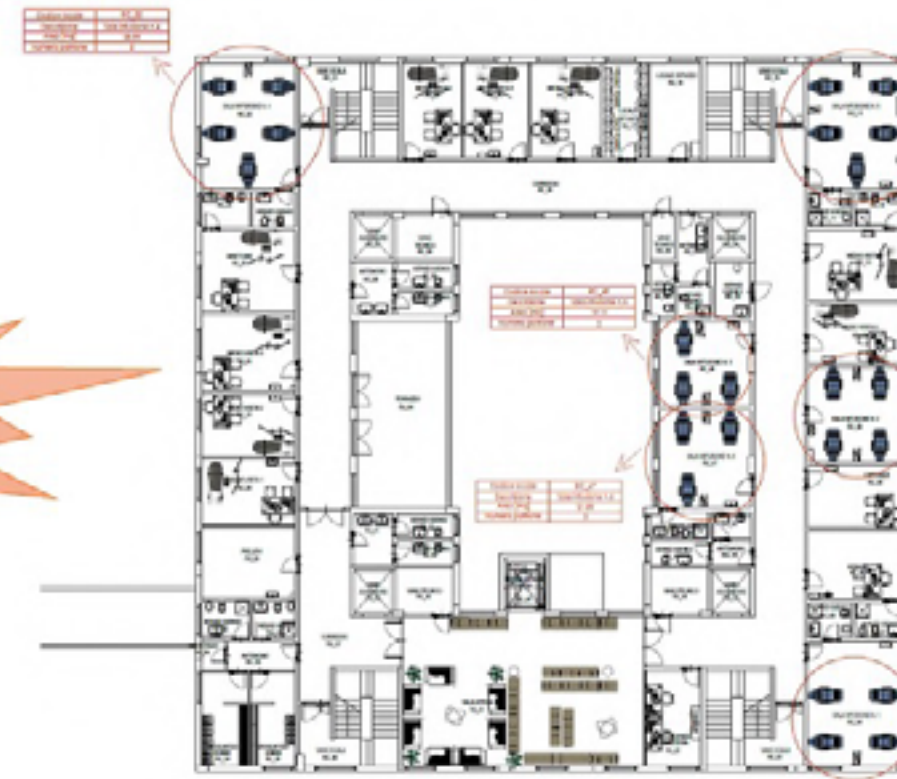

Istituto Tumori "Giovanni Paolo II"  
PugliaSalute

@ForumRisk   [www.forummediterraneosanita.it](http://www.forummediterraneosanita.it)

**20-22 SETTEMBRE 2023**  
**BARI | VILLA ROMANAZZI CARDUCCI**

**7° Forum**  
**Mediterraneo**  
**2023 in Sanità®**



Istituto Tumori "Giovanni Paolo II"  
PugliaSalute

@ForumRisk   [www.forummediterraneosanita.it](http://www.forummediterraneosanita.it)

**20-22 SETTEMBRE 2023**  
**BARI | VILLA ROMANAZZI CARDUCCI**

**7° Forum**  
**Mediterraneo**  
**2023 in Sanità®**

**PNRR**  
**Potenziamento delle dotazioni**



**Nuova MRI**  
(sostituzione)

**PNRR**  
**2023**



**n. 2 Mammografi 3D**  
(potenziamento)

**PNRR**  
**2024**



**n. 2 TAC**  
(sostituzione / potenziamento)

**PNRR**  
**2023 e 2024**



**Acceleratore Lineare**  
(potenziamento)

**PNRR**  
**2024**



**Telecomandato n.2 ecografi "Top"**  
(potenziamento)

**PNRR**  
**2024**

 **Istituto Tumori "Giovanni Paolo II"**  
PugliaSalute

@ForumRisk   [www.forummediterraneosanita.it](http://www.forummediterraneosanita.it)

IRCCS "Giovanni Paolo II" **2023**  
 PugliaSalute **CARDUCCI**

**7° Forum Mediterraneo 2023 in Sanità®**

**POR - FESR**  
 Funzione assistenziale e supporto alla ricerca:  
 Potenziamento della capacità diagnostico – interventistica ambulatoriale

 <p><b>Ginecologia Oncologica</b>                      POR-FESR entro giugno 2023                      203.740 €</p> <ul style="list-style-type: none"> <li>• Ecografo top premium dedicato alla ginecologia</li> <li>• Sistema videocalposcopico con monitor da almeno 24" e sistema di acquisizione immagini</li> <li>• Manipolo laser per trattamento atrofia vaginale</li> </ul>	 <p><b>Otorinolaringoiatria</b>                      POR-FESR entro giugno 2023                      204.000 €</p> <ul style="list-style-type: none"> <li>• Sistema Echo-laser per termoablazione neoplasie tiroidee - collo</li> <li>• n.1 colonna endoscopica completa di videorinolaringoscopia con sistema NBI</li> <li>• Sistema videolarinostroscopia</li> </ul>	 <p><b>Dermatologia Oncologica</b>                      POR-FESR in corso                      380.062 €</p> <ul style="list-style-type: none"> <li>• Microscopio laser confocale per diagnostica melanoma</li> <li>• Sistema per il trattamento del grasso comprensivo di cannule</li> <li>• Sistema di liposirazione elettrico per la rimozione del tessuto adiposo</li> <li>• Sistema per la retrazione tissutale – Skin Tightening – post liposuzione</li> <li>• Ecotomografo per ecografia cutanea con sonde lineari</li> <li>• Microscopia ottica con fotocamera digitale</li> </ul>	 <p><b>Urologia</b>                      POR-FESR in corso                      122.000 €</p> <ul style="list-style-type: none"> <li>• Colonna endoscopica urologica completa</li> <li>• Attrezzature complementari per videoendoscopia urologica</li> </ul>	 <p><b>Ecoendoscopia Broncopulmonare</b>                      POR-FESR in corso                      292.800 €</p> <ul style="list-style-type: none"> <li>• n. 1 sistema per ecoendoscopia bronchiale completo di sistema di registrazione e archiviazione</li> <li>• Ecoprocessore digitale multimodale</li> </ul>
---	---	---	---	--

@ForumRisk   [www.forummediterraneosanita.it](http://www.forummediterraneosanita.it)



**20-22 SETTEMBRE 2023**  
**BARI | VILLA ROMANAZZI CARDUCCI**

**7° Forum**  
**Mediterraneo**  
**2023 in Sanità®**

**POR FESR**  
**Potenziamento delle dotazioni**



**Endoscopia digestiva**

**POR - FESR (acq.)**  
**242.697 €**

- Colonna per videoesoscopia completa



**Ambulatorio PICC-PORT**

**POR - FESR giugno 2023**  
**225.456 €**

- Ecografo portatile multidisciplinare per posizionamento picc/port;
- Ecografo multidisciplinare per posizionamento picc/port;
- n.2 sonda lineare portatile + sistema "Pilot" per la rilevazione del corretto posizionamento di cateteri venosi centrali;
- Letto radiotrasparente bariatrico
- Carrello completo;
- Sistema portatile radiologico per fluoroscopia



**Ambulatorio di Ipertermia Oncologica**

**POR-FESR in corso - giugno 2023**  
**962.340 €**

- Sistema per ipertermia capacitiva profonda completo di sistema software per la gestione del trattamento;
- letto radiologico alta fascia per angiografo portatile
- sistema per ipertermia superficiale



**Ambulatorio di chemioterapia (potenziamento)**

**POR - FESR in corso**  
**631.226 €**

- Lavori di manutenzione straordinaria (edil, impiantistica), fornitura poltrone infusione, sistema DERS, impianto montalettighe



**Radioterapia Pediatrica**

**POR - FESR in corso**  
**101.260 €**

- Carrello di emergenza con defibrillatore a uso pediatrico
- Ventilatore pediatrico
- Monitor multiparametrico con sonde pediatriche

**Istituti Tumori "Giovanni Paolo II"**  
PugliaSalute

@ForumRisk [www.forummediterraneosanita.it](http://www.forummediterraneosanita.it)

**20-22 SETTEMBRE 2023**  
**BARI | VILLA ROMANAZZI CARDUCCI**

**7° Forum**  
**Mediterraneo**  
**2023 in Sanità®**

**POR FESR**  
**Potenziamento delle dotazioni**

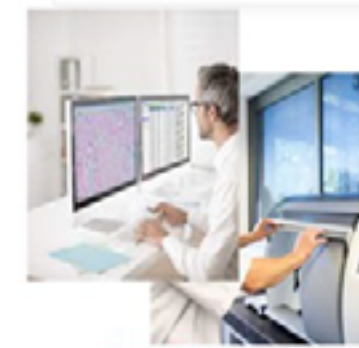

**Digital Pathology**

**POR-FESR giugno 2023**  
**941.230 €**

Sistema Digital Pathology (dimensionato per circa 20 postazioni di lavoro e circa 100 vetrini/giorno) per la scansione, analisi, gestione, referenziazione e archiviazione di vetrini istologici e citologici, composto da:

- Sistema di scansione di vetrini ad alta capacità e produttività, nuovo e di ultima generazione, CE-IVD
- Sistema di scansione di vetrini con funzione di backup di media capacità e produttività, CE-IVD
- Monitor ad alta risoluzione per referenziazione
- Software per scansione multistrato, gestione immagini, storage, integrazione LG regionale



**Laboratorio di citogenetica**

**POR-FESR (quasi completato)**  
**342.920 €**

- Microtomi semiautomatici
- Criostato da laboratorio ed accessori
- Microscopi ottici
- Attrezzature e arredi per campionamento in sicurezza
- Attrezzature per allestimento Ambulatorio Citogenetica
- Processore/Coloratore da banco per esami estemporanei

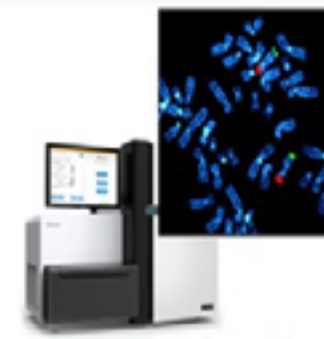

**Diagnostica e prognostica molecolare**

**POR-FESR (completato)**  
**1.619.279 €**

- Sistema completo di analisi di immagine per la scansione e analisi del cariotipo e tecniche di FISH
- Sequenziatore da banco per analisi NGS "targeted"
- Sequenziatore di tipo NGS «High Throughput high sensitivity», «full genome analysis», anche da dropine liquide
- Sequenziatore capillare (Sanger) a 8 capillari - 3500
- Workstation per «liquid handling high throughput»
- Ultrasonificatore
- Attrezzature varie
- Titolo presentazione



**Farmacologia clinica**

**POR-FESR (completato)**  
**480.070 €**

- HPLC-MS a triplo quadrupolo
- Microscopio su stativo invertito a fluorescenza completamente motorizzato per analisi di tessuti in 3D
- Sistema di ibridazione a rulli



**Telepatologia territoriale**

**POR-FESR (in corso)**  
**226.920 €**

- Sistemi di telepatologia
- Sistemi di raffreddamento rapido
- Arredi

**Istituto Tumori "Giovanni Paolo II"**  
**PugliaSalute**

@ForumRisk [www.forummediterraneosanita.it](http://www.forummediterraneosanita.it)

**20-22 SETTEMBRE 2023**  
BARI | VILLA ROMANAZZI CARDUCCI

**7° Forum**  
Mediterraneo  
2023 in Sanità®

## I progetti di ricerca traslazionale

@ForumRisk   [www.forummediterraneosanita.it](http://www.forummediterraneosanita.it)

**20-22 SETTEMBRE 2023**  
**BARI | VILLA ROMANAZZI CARDUCCI**

**7° Forum**  
**Mediterraneo**  
**2023 in Sanità®**

	<b>Project</b>	<b>Budget</b>
PNRR	Dissecting the role of tau in ovarian carcinoma pathogenesis and drug resistance	300.000,00 €
PNRR	Identification of common pathogenic mechanisms driving squamous cell carcinomas of the anogenital tract and head&neck region to develop overarching therapeutic strategies	100.000,00 €
PNRR	A multiomics approach to identify signatures of response and resistance to immunotherapy in R/R Diffuse Large B-cell Lymphoma	400.000,00 €
PNRR	Leukemic cell and microenvironment interactions as the culprit of chronicity in CLL	225.000,00 €
PNRR	Development and validation of a biomedical device for the detection, characterization and removal of Circulating Tumor Cells from the peripheral blood of patients for the treatment and diagnosis of cancer-EVOLUTION	285.000,00 €
PNRR	Systematic reclassification of Variants of Unknown Significance in cancer-predisposing genes through machine learning applied to CRISPR-based functional screens	206.500,00 €
PNRR	A multi-omic approach for gene fusion detection in hematological malignancies: towards improved diagnostic screening and therapeutic targeting - FUSION-TARGET	123.900,00 €
PNRR	Cancer of unknown primary: shifting the paradigm from undefined heterogeneous malignancies to a new tumor type arising from cancer stem cells by specific pathogenetic mechanisms and targetable dysregulated pathways	400.000,00 €
PNRR	Analyses of HPV and host body fluid biomarkers as non-invasive strategy for detection of head and neck cancer relapse	400.000,00 €
PNRR	DARE - Digital Lifelong Prevention	1.676.688,00 €
PNRR	PNC-HLS-Diagnostica Avanzata	1.406.087,00 €
POS	Sviluppo di una piattaforma per la implementazione clinica della oncologia di precisione nelle regioni del centro-sud Italia (COESIT)	900.000,00 €
POS	HUB Scienze della Vita della Regione Puglia	1.340.000,00 €
Ricerca Finalizza	PEERAD - PrEdicting Endopredict score with RADIomics: a novel radiomics model based on artificial intelligence to drive adjuvant treatment in patients with early-stage, intermediate-risk, hormone-receptor positive HER2 negative breast cancer	346.000,00 €
<b>TOTALE</b>		<b>8.109.175,00 €</b>
<b>FINANZAMENTO</b>		

@ForumRisk   [www.forummediterraneosanita.it](http://www.forummediterraneosanita.it)

**20-22 SETTEMBRE 2023**  
BARI | VILLA ROMANAZZI CARDUCCI

Ministero della Salute  
Piano generale della Ricerca dell'Università  
PGRM MISEE, SALL 2022 Full Proposal  
Project Code: PGRM-AMAD-2022-12370008  
Applicazione Istituzionale: Fondazione Istituto Nazionale per lo studio e la cura dei tumori - IRCCS

Finanziato dall'Unione europea  
NextGenerationEU  
Dell'azione: Malattie Croniche non Trasmissibili (MCNT) ed altri impatti sui sistemi sanitari e Applicazioni/Coordinatori: Pierpaolo Maria Chiara

**7° Forum Mediterraneo 2023 in Sanità®**

**Dissecting the role of tau in ovarian carcinoma pathogenesis and drug resistance**

PI/Coordinator: **Paola Maria Chiara Perego**

Istituzione capofila: **Fondazione Istituto Nazionale per lo studio e la cura dei tumori – Milano**

Budget totale: **€ 750.000,00**

Budget - IRCCS Istituto Tumori Giovanni Paolo II: **€ 300.000,00**

Istituzioni collaboranti (collaboratori principali): **1) Fondazione Istituto Neurologico Carlo Besta (Giacomina Rossi)  
2) IRCCS Istituto Tumori Giovanni Paolo II (Amalia Azzariti)**

Data di inizio: **15-04-2023**

**Gli obiettivi di questo progetto sono:**

- 1) indagare il ruolo della proteina tau nell'insorgenza del carcinoma ovarico;**
- 2) sezionare il contributo della proteina tau alla resistenza ai farmaci del carcinoma ovarico mediante approcci di perdita e guadagno di funzione**
- 3) condurre uno studio traslazionale con campioni derivati da pazienti, incluso lo sviluppo di organoidi.**

Institute	IRCCS Istituto Tumori Giovanni Paolo II
Costs	List of costs proposed for funding to the MOH
Researchers' Contracts	132'000.00 €
Supplies	95'000.00 €
IT Services and Data Bases	30'000.00 €
Travels	9'000.00 €
Publication Costs	4'000.00 €
Dissemination	9'000.00 €
Overheads	21'000.00 €
<b>Total</b>	<b>300'000.00 €</b>

@ForumRisk   [www.forummediterraneosanita.it](http://www.forummediterraneosanita.it)

**20-22 SETTEMBRE 2023**  
**BARI | VILLA ROMANAZZI CARDUCCI**



Finanziato dall'Unione europea  
NextGenerationEU

**7° Forum**  
**Mediterraneo**  
**2023 in Sanità®**

**Identification of common pathogenic mechanisms driving squamous cell carcinomas of the anogenital tract and head&neck region to develop overarching therapeutic strategies**

PI/Coordinator: **Tornesello Maria Lina**

Istituzione capofila: **Istituto nazionale tumori Fondazione Giovanni Pascale – Napoli**

Budget totale: **€ 960.000,00**

Budget - IRCCS Istituto Tumori Giovanni Paolo II: **€ 100.000,00**

Istituzioni collaboranti (collaboratori principali):



- 1) Azienda Ospedaliera Universitaria Pisana (Pistello M/Naldini G.)
- 2) Università del Piemonte Orientale (Gariglio M/Boldrini RL)
- 3) IRCCS Istituto Tumori Giovanni Paolo II (Oronzo Brunetti)

Data di inizio: \*\*\*\*\*

Gli obiettivi di questo progetto sono:

- 1) caratterizzare i dettagli meccanicistici e il significato clinico di nuove vie di segnalazione che coinvolgono la deacetilasi cellulare SIRT1 e TERT nello sviluppo di squamous cell carcinomas (SCC)
- 2) valutare se il targeting di queste vie, anche con un innovativo approccio di editing genico, sia un'efficace strategia antitumorale contro SCC

Institute	IRCCS Istituto Tumori GiovanniPaolo II
Costs	List of costs proposed for funding to the MOH
Researchers' Contracts	55'000.00 €
Supplies	33'000.00 €
Travels	2'500.00 €
Publication Costs	2'500.00 €
Overheads	7'000.00 €
<b>Total</b>	<b>100'000.00 €</b>

@ForumRisk   [www.forummediterraneosanita.it](http://www.forummediterraneosanita.it)

**20-22 SETTEMBRE 2023**  
**BARI | VILLA ROMANAZZI CARDUCCI**



**7° Forum**  
**Mediterraneo**  
**2023 in Sanità®**

**A multiomics approach to identify signatures of response and resistance to immunotherapy in R/R Diffuse Large B-cell Lymphoma**

PI/Coordinator: **Carlo Stella Carmelo**

Istituzione capofila: **Istituto Clinico Humanitas – Milano**

Budget totale: **€ 1.000.000,00**

Budget - IRCCS Istituto Tumori Giovanni Paolo II: **€ 400.000,00**

Istituzioni collaboranti (collaboratori principali):  
**1) Fondazione IRCCS Istituto Nazionale Tumori Milano (Carniti CA)**  
**2) IRCCS Istituto Tumori Giovanni Paolo II (Attilio Guarini)**  
**3) IRCCS Azienda Ospedaliero-Universitaria di Bologna (Zinzani P)**

Data di inizio: \*\*\*\*\*

**Il progetto è basato su un approccio multi-omico personalizzato per identificare biomarcatori di risposta e meccanismi di resistenza, mediante profilazione dei pazienti ad alto rischio e valutazione dell'eterogeneità della malattia. Si utilizzeranno innovativi algoritmi di deconvoluzione (CIBERSORTx, Ecotyper) per studiare la composizione del microambiente tumorale.**

Institute	IRCCS Istituto Tumori Giovanni Paolo II
Costs	List of costs proposed for funding to the MOH
Researchers' Contracts	183'000.00 €
Supplies	90'795.00 €
Subcontracts	30'000.00 €
IT Services and Data Bases	45'000.00 €
Travels	10'000.00 €
Publication Costs	7'000.00 €
Dissemination	10'000.00 €
Overheads	24'205.00 €
<b>Total</b>	<b>400'000.00 €</b>

**20-22 SETTEMBRE 2023**  
**BARI | VILLA ROMANAZZI CARDUCCI**



**7° Forum**  
**Mediterraneo**  
**2023 in Sanità®**

**Leukemic cell and microenvironment interactions as the culprit of chronicity in CLL**

PI/Coordinator: **GHIA PAOLO PROSPERO**

Istituzione capofila: **Ospedale San Raffaele – Milano**

Budget totale: **€ 1.000.000,00**

Budget - IRCCS Istituto Tumori Giovanni Paolo II: **€ 225.000,00**

Istituzioni collaboranti (collaboratori principali):

- 1) **Università di torino (Deaglio S)**
- 2) **IRCCS Istituto Tumori Giovanni Paolo II (Carla Minoia)**
- 3) **Università di Bari (Albano F)**
- 4) **Università di Palermo (Tripodo C)**

Data di inizio: \*\*\*\*\*

Obiettivo dello studio è identificare i fattori associati al comportamento cronico e alla progressione della CLL attraverso 3 obiettivi distinti indagando percorsi e molecole cruciali coinvolti nella cronicità e aggressività della malattia, inclusa l'attivazione dei recettori di superficie e le vie di segnalazione nel clone leucemico così come il contributo delle cellule bystander non neoplastiche nel microambiente. Lo scopo è una gestione più personalizzata dei nostri pazienti, concentrando le risorse mediche su coloro che sperimenteranno una progressione pericolosa per la vita

Institute	IRCCS Istituto Tumori Giovanni Paolo II
Costs	List of costs proposed for funding to the MOH
Researchers' Contracts	99'820.00 €
Supplies	92'000.00 €
Subcontracts	18'000.00 €
Travels	2'180.00 €
Publication Costs	5'000.00 €
Overheads	8'000.00 €
<b>Total</b>	<b>225'000.00 €</b>

@ForumRisk



[www.forummediterraneosanita.it](http://www.forummediterraneosanita.it)



**20-22 SETTEMBRE 2023**  
**BARI | VILLA ROMANAZZI CARDUCCI**



**7° Forum**  
**Mediterraneo**  
**2023 in Sanità®**

**Development and validation of a biomedical device for the detection, characterization and removal of Circulating Tumor Cells from the peripheral blood of patients for the treatment and diagnosis of cancer-**

**EVOLUTION**

PI/Coordinator: **Paola Ulivi**

Istituzione capofila: **Istituto scientifico romagnolo per lo studio e la cura dei tumori**

Budget totale: **€ 1.000.000,00**

Budget - IRCCS Istituto Tumori Giovanni Paolo II: **€ 285.000,00**

Istituzioni collaboranti (collaboratori principali):  
**1) Università degli Studi del Sannio di Benevento (Cusano Andrea)**  
**2) IRCCS Istituto Tumori Giovanni Paolo II (Brunella Pilato)**

Data di inizio: **17-05-2023**

Institute	IRCCS Istituto Tumori Giovanni Paolo II
Costs	List of costs proposed for funding to the MOH
Researchers' Contracts	156'000.00 €
Supplies	98'000.00 €
Travels	5'000.00 €
Publication Costs	2'500.00 €
Dissemination	4'000.00 €
Overheads	19'500.00 €
<b>Total</b>	<b>285'000.00 €</b>

Lo scopo di questo progetto è sviluppare un dispositivo in grado di rilevare e trattare il cancro rilevando e recuperando CTC dall'intero volume sanguigno di un paziente durante una procedura di circolazione extracorporea del sangue (EC). Questo progetto fonderà la chirurgia liquida dello stadio leucemico di un tumore solido, limitando le metastasi e aiutando in modo critico il processo decisionale clinico.

@ForumRisk [www.forummediterraneosanita.it](http://www.forummediterraneosanita.it)

**20-22 SETTEMBRE 2023**  
**BARI | VILLA ROMANAZZI CARDUCCI**

**7° Forum**  
**Mediterraneo**  
**2023 in Sanità®**

**Systematic reclassification of Variants of Unknown Significance in cancer-predisposing genes through machine learning applied to CRISPR-based functional screens**

PI/Coordinator: **PELICCI PIER GIUSEPPE**

Istituzione capofila: **Istituto Europeo di Oncologia – Milano**

Budget totale: **€ 1.000.000,00**

Budget - IRCCS Istituto Tumori Giovanni Paolo II: **€ 206.500,00**

Istituzioni collaboranti (collaboratori principali):

- 1) **Fondazione Policlinico Universitario A. Gemelli IRCCS (Genuardi M)**
- 2) **IRCCS Istituto Tumori Giovanni Paolo II (Tommasi Stefania)**
- 3) **University of Campania "Luigi Vanvitelli" (Morleo MA)**



Data di inizio: **20-05-2023**

**Il progetto mira a migliorare in modo significativo la classificazione di VUS (varianti geniche non note) nei geni predisponenti al cancro (CPG). L'incapacità di classificare correttamente le varianti della linea germinale ha importanti conseguenze sulla corretta gestione dei malati di cancro e dei loro parenti. Ciò sarà ottenuto integrando dati recentemente pubblicati e appena generati da schermi funzionali e strutture proteiche in un database unificato, che verrà utilizzato per addestrare un classificatore basato sull'apprendimento automatico.**

Institute	IRCCS Istituto Tumori Giovanni Paolo II
Costs	List of costs proposed for funding to the MOH
Researchers' Contracts	105'000.00 €
IT Services and Data Bases	80'000.00 €
Travels	6'000.00 €
Dissemination	1'500.00 €
Overheads	14'000.00 €
<b>Total</b>	<b>206'500.00 €</b>

@ForumRisk
www.forummediterraneosanita.it

**20-22 SETTEMBRE 2023**  
**BARI | VILLA ROMANAZZI CARDUCCI**

**7° Forum**  
**Mediterraneo**  
**2023 in Sanità®**

**A multi-omic approach for gene fusion detection in hematological malignancies: towards improved diagnostic screening and therapeutic targeting - FUSION-TARGET**

PI/Coordinator: **Martinelli Giovanni**

Istituzione capofila: **Istituto scientifico romagnolo per lo studio e la cura dei tumori**

Budget totale: **€ 1.000.000,00**

Budget - IRCCS Istituto Tumori Giovanni Paolo II: **€ 123.900,00**



Istituzioni collaboranti (collaboratori principali):  
**1) Università di Bari (Solimando AG)**  
**2) IRCCS Istituto Tumori Giovanni Paolo II (Giacomo Volpe)**  
**3) Azienda Ospedaliera Universitaria "San Giovanni di Dio e Ruggi d'Aragona" (Selleri C)**

Data di inizio: **10-03-2023**

Abbiamo brevettato una robusta pipeline per il rilevamento della fusione da approcci RNA-seq. Lo convalideremo attraverso l'analisi dei riarrangiamenti a livello genomico nelle leucemie acute e la conferma con tecniche standard. Amplieremo la sua applicabilità al mieloma multiplo. Nel complesso, il nostro studio ha il potenziale per migliorare le opzioni terapeutiche per i pazienti onco-ematologici che saranno valutati nell'ambito clinico del comitato dei tumori molecolari.

Institute	IRCCS Istituto Tumori Giovanni Paolo II
Costs	List of costs proposed for funding to the MOH
Researchers' Contracts	32'000.00 €
Supplies	80'000.00 €
Travels	2'000.00 €
Publication Costs	3'500.00 €
Dissemination	500.00 €
Overheads	5'900.00 €
<b>Total</b>	<b>123'900.00 €</b>

@ForumRisk

www.forummediterraneosanita.it

**20-22 SETTEMBRE 2023**  
**BARI | VILLA ROMANAZZI CARDUCCI**

 Ministero della Salute Direzione generale della Ricerca e Innovazione in sanità PONN: M4C2, CALL 2022 PNF-Proposta	 Finanziato dall'Unione europea NextGenerationEU
Project Code: 91409-MAAD-2022-12376031 Applicant Institution: Istituto di Cancro-Fondazione del Piemonte per l'oncologia-IRCCS Associated Institution: IRCCS	Call section: Salute Cronica non Trasmissibile (SCNT) ad alto impatto sui sistemi sanitari e Applicazioni/PI Coordinator: Boccaccio Carla

**7° Forum**  
**Mediterraneo**  
**2023 in Sanità®**

**Cancer of unknown primary: shifting the paradigm from undefined heterogeneous malignancies to a new tumor type arising from cancer stem cells by specific pathogenetic mechanisms and targetable dysregulated pathways**

PI/Coordinator: **Boccaccio Carla**

Istituzione capofila: **Istituto di Candiolo-Fondazione del Piemonte per l'oncologia-IRCCS**

Budget totale: **€ 1.000.000,00**

Budget - IRCCS Istituto Tumori Giovanni Paolo II: **€ 400.000,00**

Istituzioni collaboranti (collaboratori principali): **1) IRCCS Istituto Tumori Giovanni Paolo II (Alfredo Zito)**

Data di inizio: **20/5/2023**

In questo progetto capitalizziamo collaborazioni consolidate e risultati precedenti per (i) perfezionare l'identificazione e la caratterizzazione diagnostica dei Cancer of unknown primary (CUP), mediante lo sviluppo di un workup diagnostico avanzato; (ii) identificare le vulnerabilità terapeutiche del CUP mediante l'analisi delle cellule staminali tumorali del CUP (agnosfere) e dei modelli murini; (iii) identificare i determinanti genetici e molecolari delle metastasi CUP. Questi sforzi mirano a fornire prove precliniche affidabili.

Institute	IRCCS Istituto Tumori Giovanni Paolo II
Costs	List of costs proposed for funding to the MOH
Researchers' Contracts	160'000.00 €
Supplies	167'240.00 €
Subcontracts	32'000.00 €
Travels	12'000.00 €
Dissemination	3'000.00 €
Overheads	25'760.00 €
<b>Total</b>	<b>400'000.00 €</b>

@ForumRisk [www.forummediterraneosanita.it](http://www.forummediterraneosanita.it)

**20-22 SETTEMBRE 2023**  
**BARI | VILLA ROMANAZZI CARDUCCI**

Ministero della Salute  
 Direzione generale della Ricerca e dell'Innovazione Sanitaria  
**PNRR - MISE, CALL 2022 Full Proposal**  
 Project Code: PNR-POC-2022-1237690  
 Apparent Institution: Istituto Nazionale Tumori - Istituto Regina Elena

Finanziato dall'Unione europea  
 NextGenerationEU  
 Call section: Proof of Concept  
 Apparent PI Coordinator: BLANDINO GIOVANNI

**7° Forum**  
**Mediterraneo**  
**2023 in Sanità®**

**Analyses of HPV and host body fluid biomarkers as non-invasive strategy for detection of head and neck cancer relapse**

PI/Coordinator: **BLANDINO GIOVANNI**

Istituzione capofila: **Istituti fisioterapici ospitalieri – Istituto Regina Elena – ROMA**

Budget totale: **€ 1.000.000,00**

Budget - IRCCS Istituto Tumori Giovanni Paolo II: **€ 400.000,00**

Istituzioni collaboranti (collaboratori principali):

- 1) **IRCCS Istituto Tumori Giovanni Paolo II (Raffaella Massafra)**
- 2) **Università degli Studi di Milano (Muti PCM)**

Data di inizio: **20-05-2023**

Vi è un urgente bisogno di sviluppare una strategia non invasiva affidabile per rilevare la recidiva precoce e monitorarne la progressione nei pazienti con HNSCC. Qui proponiamo la convalida di una firma di miRNA già brevettata accoppiata con DNA di HPV nei tessuti tumorali della testa e del collo e nei fluidi corporei come biomarcatori predittivi e prognostici di pazienti HNSCC ricorrenti. Tale obiettivo sarà perseguito utilizzando coorti retrospettive e prospettiche di pazienti HNSCC arruolati sinergicamente dalle istituzioni proponenti

Institute	IRCCS Istituto Tumori GiovanniPaolo II
Costs	List of costs proposed for funding to the MOH
Researchers' Contracts	100'000.00 €
Supplies	260'000.00 €
Subcontracts	5'000.00 €
Travels	3'000.00 €
Publication Costs	1'000.00 €
Dissemination	3'000.00 €
Overheads	28'000.00 €
<b>Total</b>	<b>400'000.00 €</b>

forummediterraneosanita.it

20-22 SETTEMBRE 2023  
BARI | VILLA ROMANAZZI CARDUCCI

7° Forum  
Mediterraneo  
2023 in Sanità®

**DARE - Digital Lifelong Prevention**

PI/Coordinator: Lorenzo Chiari  
Istituzione capofila: ALMA MATER STUDIORUM - Università di Bologna- Bologna  
Budget totale: € 124.000.000,00  
Budget - IRCCS Istituto Tumori Giovanni Paolo II: € 1.676.688,00  
Istituzioni collaboranti (collaboratori principali):  
1) IRCCS Istituto Tumori Giovanni Paolo II (Raffaella Massafra)  
2) Ulteriori 28 centri  
Data di inizio: 15-12-2022

**Sviluppo di studi pilota:**  
1) Radiogenomic approaches predicting response to neoadjuvant therapy in breast cancer patients - messa a punto di un algoritmo per la predizione di risposta alle pazienti con breast cancer sottoposte a terapia neoadiuvante  
2) Liquid-Biopsy and Liquid-based Cytology Biomarkers for early diagnosis and recurrence risk assessment of HPV positive and negative Gynaecological Cancers – Identificazione di nuovi biomarcatori di diagnosi precoce e di recidiva di malattia nei tumori ginecologici HPV relati e non

Institute	IRCCS Istituto Tumori Giovanni Paolo II
Costs	List of costs proposed for funding to the MOH
TOT Personale	430'573.33 €
Indiretti	86'114.67 €
Strumenti/attrezzature /Licenze	1'000'000.00 €
Altri costi (materiali, forniture, ...)	160'000.00 €
TOT Include Open Call	1'676'688.00 €

@ForumRisk   [www.forummediterraneosanita.it](http://www.forummediterraneosanita.it)

**20-22 SETTEMBRE 2023**  
**BARI | VILLA ROMANAZZI CARDUCCI**

**PNC-HLS-Diagnostica Avanzata**

**7° Forum**  
**Mediterraneo**  
**2023 in Sanità®**

PI/Coordinator: **Lorenzo Chiari**

Istituzione capofila: **ALMA MATER STUDIORUM - Università di Bologna– Bologna**

Budget totale: **€ 40.000.000,00**

Budget - IRCCS Istituto Tumori Giovanni Paolo II: **€ 1.406.087,00**

Istituzioni collaboranti (collaboratori principali):  
 1) **IRCCS Istituto Tumori Giovanni Paolo II (Massimo Tommasino/ Amalia Azzariti)**  
 2) **Ulteriori 42 centri**

Data di inizio: **02-01-2023**

**Sviluppo di studi pilota:**  
 1) **Radiogenomic approaches predicting response to neoadjuvant therapy in breast cancer patients - messa a punto di un algoritmo per la predizione di risposta alle pazienti con breast cancer sottoposte a terapia neoadiuvante**  
 2) **Liquid-Biopsy and Liquid-based Cytology Biomarkers for early diagnosis and recurrence risk assessment of HPV positive and negative Gynaecological Cancers – Identificazione di nuovi biomarcatori di diagnosi precoce e di recidiva di malattia nei tumori ginecologici HPV relati e non**

Institute	IRCCS Istituto Tumori Giovanni Paolo II
Costs	List of costs proposed for funding to the MOH
Specialist' contract	390'600.00 €
Equipment	330'000.00 €
Supplies and services	312'000.00 €
IT Services and Data	
Bases	225'500.00 €
Travels	30'000.00 €
Publication Costs	12'000.00 €
Dissemination	16'000.00 €
Overheads	91'987.00 €
<b>TOT</b>	<b>1'406'087.00 €</b>

@ForumRisk   [www.forummediterraneosanita.it](http://www.forummediterraneosanita.it)

**20-22 SETTEMBRE 2023**  
**BARI | VILLA ROMANAZZI CARDUCCI**



*Ministero della Salute*  
 Direzione Generale della ricerca ed innovazione in sanità

**PROPOSTA PROGETTUALE**  
 (Allegato alla Domanda di partecipazione)  
Tramessa a "Medicine rigenerative, predittive e personalizzate"  
Linea di azione 3.1 "Creazione di programmi di medicina di precisione per la diagnosi del cancro in modo precoce"

**7° Forum**  
**Mediterraneo**  
**2023 in Sanità®**

**Sviluppo di una piattaforma per la implementazione clinica della oncologia di precisione nelle regioni del centro-sud Italia (COESIT)**

PI/Coordinator: **Nicola Normanno**

Istituzione capofila: **Istituto Pascale – Napoli**

Budget totale: **€ 6.763.797,00**

Budget - IRCCS Istituto Tumori Giovanni Paolo II (PI per l'Istituto: Stefania Tommasi): **€ 900.000,00**

Istituzioni collaboranti (collaboratori principali):

Data di inizio: **20-05-2023**

**L'obiettivo di questo progetto è:**  
 realizzare un network di laboratori di riferimento nelle regioni del centro-sud Italia per la caratterizzazione genetico-molecolare delle neoplasie, finalizzata all'implementazione nella pratica clinica della oncologia di precisione e personalizzata. Il potenziamento dei laboratori di genomica delle istituzioni partecipanti, la condivisione di procedure di analisi e protocolli bioinformatici, la realizzazione di un database comune di dati di sequenziamento e clinico-patologici, rappresenteranno strumenti fondamentali per incrementare le conoscenze specifiche sulle caratteristiche genomiche delle neoplasie di pazienti dell'Italia meridionale e per la implementazione clinica della medicina di precisione e personalizzata basata sull'analisi genomica.

**Fondazione Policlinico Universitario Agostino Gemelli IRCCS**  
**IRCCS Istituto Mediterraneo per i Trapianti e Terapie ad Alta Specializzazione Srl - ISMETT**  
**Istituto Romagnolo per lo Studio Dei Tumori "Dino Amadori" IRST IRCCS**  
**Grande Ospedale Metropolitano Reggio Calabria**  
**IRCCS CROB Centro di Riferimento Oncologico della Basilicata**

Institute	IRCCS Istituto Tumori Giovanni Paolo II
b) Investimenti immateriali	328.00 €
c) Investimenti materiali	504300.00 €
d.1) Spese per personale dipendente	180'000.00 €
d.2) Spese per personale non dipendente da destinare allo specifico progetto	68'900.00 €
g) Spese amministrative e spese generali	29'274.00 €
IVA (indicare solo se non recuperabile)	117'198.00 €
<b>TOTALE</b>	<b>900'000.00 €</b>

[forummediterraneosanita.it](http://forummediterraneosanita.it)



20-22 SETTEMBRE 2023  
BARI | VILLA ROMANAZZI CARDUCCI

7° Forum  
Mediterraneo  
2023 in Sanità®

  
Ministero della Salute  
DIREZIONE GENERALE E RETE A PROGRAMMI SANITARIA  
PIANO OPERATIVO SALUTE – TRAIETTORIA 4  
Biotecnologia, bioinformatica e sviluppo farmaceutico

**Project title: «HUB Scienze della Vita della Regione Puglia»**

PI/Coordinator: Dott. Attilio Guarini  
Institution: IRCCS Istituto Tumori «G. Paolo II»/Regione Puglia  
Project funding: € 1'340'000,00 (finanziato al 50% dalla Regione Puglia)

**OBIETTIVI PRINCIPALI**



- Adeguamento del Laboratorio di "Terapie Cellulari" agli standard regolatori;
- Implementazione della capacità di biobancaggio e utilizzo di materiale biologico;
- Mantenimento del training del personale su strumentazione CliniMACS Prodigy;
- Attività di "antigen finding" per lo sviluppo di prodotti di terapia cellulare;
- Produzione di CAR T innovativi per il trattamento di neoplasie solide e ematologiche;
- Produzione "clinical-grade" di CAR T cells accademiche.

Institute	IRCCS Istituto Tumori Giovanni Paolo II
A) Spese per opere murarie	100'000.00 €
b) Investimenti immateriali	20'000.00 €
c) Investimenti materiali	600'000.00 €
d.2) Spese per personale non dipendente da destinare allo specifico progetto	350'000.00 €
E) Servizi di Consulenza	60'000.00 €
F) Spese di viaggio (max 2%)	26'000.00 €
F) Partecipazione a convegni (max 1%)	4'000.00 €
G) Formazione	50'000.00 €
J) Spese generali	130'000.00 €
<b>TOTALE</b>	<b>1'340'000.00 €</b>

Institutions involved:

- IRCCS Ospedale Pediatrico Bambino Gesù;
- Università del Salento;
- Università degli studi di Bari Aldo Moro;
- IRCCS Istituto Tumori "Giovanni Paolo II";
- IRCCS "Casa Sollievo della Sofferenza";
- IRCCS "Saverio De Bellis";
- IRCCS Fondazione Policlinico Universitario "Agostino Gemelli";
- Fondazione Istituto Italiano di Tecnologia.

Data di inizio: 13/02/2023

@ForumRisk   [www.forummediterraneosanita.it](http://www.forummediterraneosanita.it)

**20-22 SETTEMBRE 2023**  
**BARI | VILLA ROMANAZZI CARDUCCI**



**7° Forum**  
**Mediterraneo**  
**2023 in Sanità®**

**PEERAD - PrEdicting Endopredict score with RADiomics: a novel radiomics model based on artificial intelligence to drive adjuvant treatment in patients with early-stage, intermediate-risk, hormone-receptor positive HER2 negative breast cancer**

PI/Coordinator: **Fanizzi Annarita**

Applicant Institution: **IRCCS Istituto Tumori 'Giovanni Paolo II', Bari**

Project total financing request to the MOH **€ 396.000**

Institution that perform as UO: **Azienda Ospedaliera Universitaria Policlinico, Bari**

Data di inizio: **30-04-2023**

Gli obiettivi di questo progetto sono:

- 1) Costruzione di un common data model;
- 2) Sviluppo di tool predittivo del Recurrence Score stimato dal test Endopredict basato sulle immagini radiologiche e di digital pathology;
- 3) Valutazione retrospettiva potere predittivo test Endopredict.

Institute	IRCCS Istituto Tumori Giovanni Paolo II
Costs	List of costs proposed for funding to the MOH
Researchers' Contracts	165'000.00 €
Supplies	136'000.00 €
IT Services and Data Bases	11'000.00 €
Travels	3'000.00 €
Publication Costs	4'000.00 €
Dissemination	2'000.00 €
Overheads	25'000.00 €
<b>Total</b>	<b>346'000.00 €</b>

[forummediterraneosanita.it](http://forummediterraneosanita.it)

**20-22 SETTEMBRE 2023**  
BARI | VILLA ROMANAZZI CARDUCCI

**7° Forum**  
Mediterraneo  
2023 in Sanità®

**La definizione di obiettivi sfidanti e nuovi modelli di change management**

@ForumRisk   [www.forummediterraneosanita.it](http://www.forummediterraneosanita.it)

**20-22 SETTEMBRE 2023**  
**BARI | VILLA ROMANAZZI CARDUCCI**

**7° Forum**  
**Mediterraneo**  
**2023 in Sanità®**

*Ridefinizione dei percorsi di formazione e istituzione di un processo di valutazione delle competenze*

Il SSN deve :

- istituire un processo sistematico e permanente di **definizione delle competenze professionali**
- condurre periodicamente un **assessment dei gap di professionalità presenti**
- organizzare una formazione mirata a **sviluppare conoscenze solide in campi oggi non presidiati**
- sviluppare aree come:
  - GESTIONE DELLE RISORSE UMANE**
  - CHANGE MANAGEMENT**
  - OPERATION MANAGEMENT**
  - SERVICE DESIGN**
  - DATA ANALYSIS**
  - COMPETENZE DIGITALI**
  - HTA,**
  - PEOPLE ENGAGEMENT & STAKEHOLDER MANAGEMENT**

**20-22 SETTEMBRE 2023**  
**BARI | VILLA ROMANAZZI CARDUCCI**



Deliberazione	Tipologia	N. Posti a concorso	In servizio
Del. 1067/2019	10 Ricercatori	<ul style="list-style-type: none"> <li>1 chimico farmacologico,</li> <li>7 biologi molecolari,</li> <li>1 medico</li> </ul>	
	8 Collaboratori	<ul style="list-style-type: none"> <li>1 amministrativo</li> <li>3 data manager</li> <li>1 tecnico radiologia</li> </ul>	
Del. 340/2020	9 Ricercatori	<ul style="list-style-type: none"> <li>1 psicologo (psiconcologia),</li> <li>1 statistico (data analytics)</li> <li>2 biologi (biobanca ed oncoematologia)</li> </ul>	
	2 Collaboratori		
Del. 214 e 225 del 2022	17 Ricercatori	<ul style="list-style-type: none"> <li>7 biologi (2 Grant Office, 2 Genomica Sperimentale, 1 Virologia Oncologica, 1 Biobanca, 1 Immunobiologia)</li> <li>3 medici (2 Trial Office e Sperimentazioni Cliniche, 1 Immunobiologia)</li> <li>1 farmacista (Trial Office e Sperimentazioni Cliniche)</li> <li>2 Ingegneri (1 biomedico, 1 meccatronico)</li> <li>4 Infermieri di ricerca (Trial Office e Sperimentazioni Cliniche)</li> </ul>	Procedura in corso
	18 Collaboratori	<ul style="list-style-type: none"> <li>7 amministrativi (1 Segreteria Ricerca, 1 Segreteria Oncoematologia, 2 Gestione Progetti di Ricerca, 2 Ufficio Acquisti Ricerca, 1 Ufficio Concorsi Ricerca)</li> <li>1 addetto gestione pubblicazioni e biblioteca</li> <li>2 tecnici informatici</li> <li>1 tecnico di laboratorio (virologia oncologica)</li> <li>7 data manager (6 Trial Office e Sperimentazioni Cliniche, 1 Oncoematologia)</li> </ul>	Procedura in corso

**20-22 SETTEMBRE 2023**  
**BARI | VILLA ROMANAZZI CARDUCCI**

**7° Forum**  
**Mediterraneo**  
**2023 in Sanità®**

### Raggruppamenti degli obiettivi specifici

N.	Aree di insistenza degli obiettivi (BS adapted)	Peso
1	Obiettivi relativi alla conservazione dell'equilibrio economico: «incremento dei ricavi».and/or.«contenimento dei costi»	25-35
2	Obiettivi connessi al potenziamento della ricerca traslazionale e dell'attività di ricerca in generale	15-20
3	Obiettivi di miglioramento organizzativo (efficienza)	15-20
4	Obiettivi concernenti il miglioramento dell'appropriatezza (efficacia)	20-25
5	Obiettivi di miglioramento della qualità percepita e comunicazione	5-10
6	Transizione digitale in sanità	5-10
7	Trasparenza ed anticorruzione: controllo/azioni correttive	5-10
8	Azioni di benessere organizzativo e pari opportunità (CUG)	5-10

@ForumRisk   [www.forummediterraneosanita.it](http://www.forummediterraneosanita.it)

**20-22 SETTEMBRE 2023**  
**BARI | VILLA ROMANAZZI CARDUCCI**

**7° Forum**  
**Mediterraneo**  
**2023 in Sanità®**

## La divulgazione scientifica

@ForumRisk   [www.forummediterraneosanita.it](http://www.forummediterraneosanita.it)

**20-22 SETTEMBRE 2023**  
**BARI | VILLA ROMANAZZI CARDUCCI**

**7° Forum**  
**Mediterraneo**  
**2023 in Sanità®**



@ForumRisk   [www.forummediterraneosanita.it](http://www.forummediterraneosanita.it)



**20-22 SETTEMBRE 2023**  
**BARI | VILLA ROMANAZZI CARDUCCI**

**7° Forum**  
**Mediterraneo**  
**2023 in Sanità®**



@ForumRisk   [www.forummediterraneosanita.it](http://www.forummediterraneosanita.it)

**20-22 SETTEMBRE 2023**  
**BARI | VILLA ROMANAZZI CARDUCCI**

**7° Forum**  
**Mediterraneo**  
**2023 in Sanità®**

**I risultati ?**

20-22 SETTEMBRE 2023  
BARI | VILLA ROMANAZZI CARDUCCI

7° Forum  
Mediterraneo  
2023 in Sanità®



@ForumRisk   [www.forummediterraneosanita.it](http://www.forummediterraneosanita.it)

**20-22 SETTEMBRE 2023**  
**BARI | VILLA ROMANAZZI CARDUCCI**

**7° Forum Mediterraneo 2023 in Sanità®**

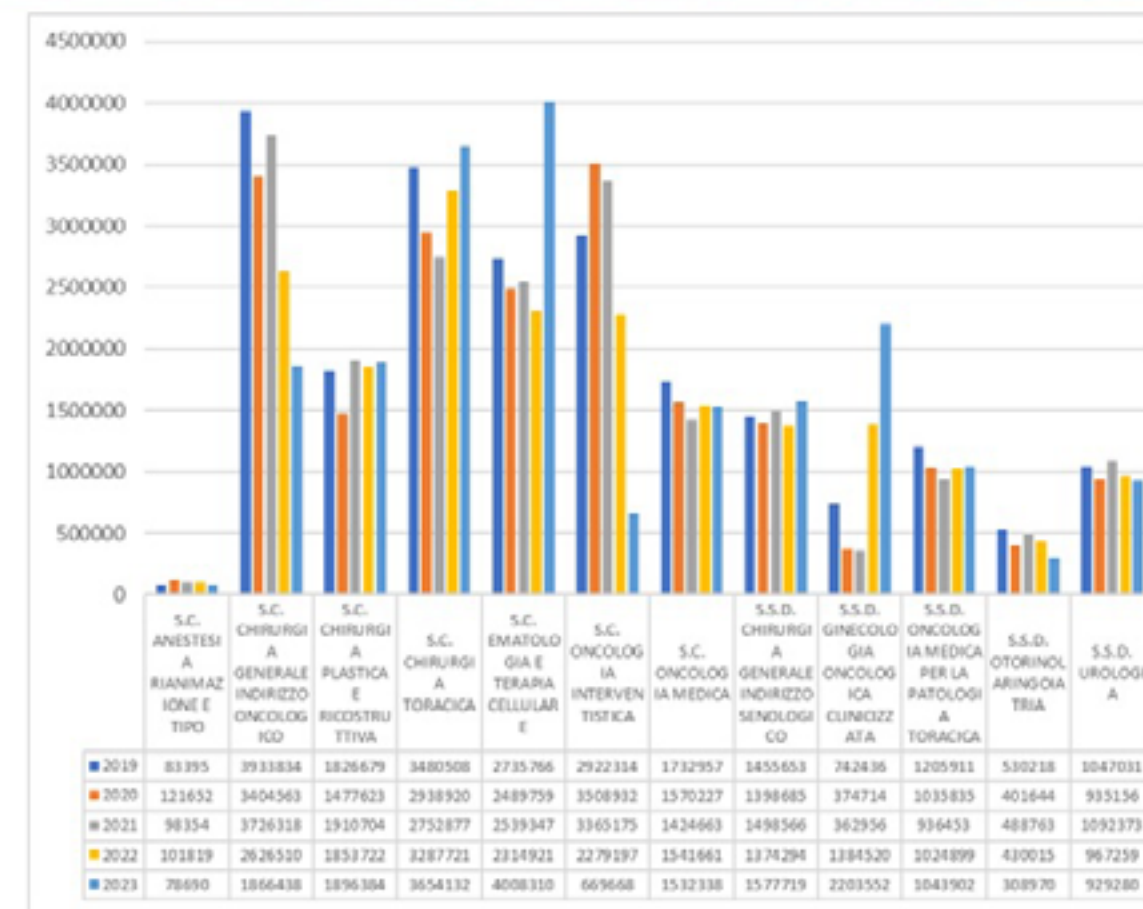

@ForumRisk [www.forummediterraneosanita.it](http://www.forummediterraneosanita.it)

**20-22 SETTEMBRE 2023**  
BARI | VILLA ROMANAZZI CARDUCCI

**7° Forum**  
Mediterraneo  
2023 in Sanità®



@ForumRisk   [www.forummediterraneosanita.it](http://www.forummediterraneosanita.it)



**20-22 SETTEMBRE 2023**  
**BARI | VILLA ROMANAZZI CARDUCCI**

**7° Forum**  
**Mediterraneo**  
**2023 in Sanità®**

**20-22 SETTEMBRE 2023**  
**BARI | VILLA ROMANAZZI CARDUCCI**

**7° Forum**  
**Mediterraneo**  
**2023 in Sanità®**



@ForumRisk   [www.forummediterraneosanita.it](http://www.forummediterraneosanita.it)

**20-22 SETTEMBRE 2023**  
**BARI | VILLA ROMANAZZI CARDUCCI**

**7° Forum**  
**Mediterraneo**  
**2023 in Sanità®**



@ForumRisk   [www.forummediterraneosanita.it](http://www.forummediterraneosanita.it)

**20-22 SETTEMBRE 2023**  
**BARI | VILLA ROMANAZZI CARDUCCI**

**7° Forum**  
**Mediterraneo**  
**2023 in Sanità®**

***“... Che le cose siano così, non vuol dire che debbano andare così.***

***Solo che, quando c'è da rimboccarsi le maniche e incominciare a cambiare, vi è un prezzo da pagare, ed è allora che la stragrande maggioranza preferisce lamentarsi piuttosto che fare ....”***

**Giovanni Falcone**



**20-22 SETTEMBRE 2023**  
**BARI | VILLA ROMANAZZI CARDUCCI**

**7° Forum**  
**Mediterraneo**  
**2023 in Sanità®**

**20-22 SETTEMBRE 2023**  
**BARI | VILLA ROMANAZZI CARDUCCI**

**7° Forum**  
**Mediterraneo**  
**2023 in Sanità®**

GRAZIE PER L'ATTENZIONE

@ForumRisk   [www.forummediterraneosanita.it](http://www.forummediterraneosanita.it)

### **Delitti in materia di violazione del diritto d'autore (Art. 25-novies, D.Lgs. n. 231/2001) [articolo aggiunto dalla L. n. 99/2009]**

- Messa a disposizione del pubblico, in un sistema di reti telematiche, mediante connessioni di qualsiasi genere, di un'opera dell'ingegno protetta, o di parte di essa (art. 171, legge n.633/1941 comma 1 lett. a) bis)
- Reati di cui al punto precedente commessi su opere altrui non destinate alla pubblicazione qualora ne risulti offeso l'onore o la reputazione (art. 171, legge n.633/1941 comma 3)
- Abusiva duplicazione, per trarne profitto, di programmi per elaboratore; importazione, distribuzione, vendita o detenzione a scopo commerciale o imprenditoriale o concessione in locazione di programmi contenuti in supporti non contrassegnati dalla SIAE; predisposizione di mezzi per rimuovere o eludere i dispositivi di protezione di programmi per elaboratori (art. 171-bis legge n.633/1941 comma 1)
- Riproduzione, trasferimento su altro supporto, distribuzione, comunicazione, presentazione o dimostrazione in pubblico, del contenuto di una banca dati; estrazione o reimpiego della banca dati; distribuzione, vendita o concessione in locazione di banche di dati (art. 171-bis legge n.633/1941 comma 2)
- Abusiva duplicazione, riproduzione, trasmissione o diffusione in pubblico con qualsiasi procedimento, in tutto o in parte, di opere dell'ingegno destinate al circuito televisivo, cinematografico, della vendita o del noleggio di dischi, nastri o supporti analoghi o ogni altro supporto contenente fonogrammi o videogrammi di opere musicali, cinematografiche o audiovisive assimilate o sequenze di immagini in movimento; opere letterarie, drammatiche, scientifiche o didattiche, musicali o drammatico musicali, multimediali, anche se inserite in opere collettive o composite o banche dati; riproduzione, duplicazione, trasmissione o diffusione abusiva, vendita o commercio, cessione a qualsiasi titolo o importazione abusiva di oltre cinquanta copie o esemplari di opere tutelate dal diritto d'autore e da diritti connessi; immissione in un sistema di reti telematiche, mediante connessioni di qualsiasi genere, di un'opera dell'ingegno protetta dal diritto d'autore, o parte di essa (art. 171-ter legge n.633/1941)
- Mancata comunicazione alla SIAE dei dati di identificazione dei supporti non soggetti al contrassegno o falsa dichiarazione (art. 171-septies legge n.633/1941)
- Fraudolenta produzione, vendita, importazione, promozione, installazione, modifica, utilizzo per uso pubblico e privato di apparati o parti di apparati atti alla decodificazione di trasmissioni audiovisive ad accesso condizionato effettuate via etere, via satellite, via cavo, in forma sia analogica sia digitale (art. 171-octies legge n.633/1941).

**[Torna all'inizio](#)**